O Ministro Oswaldo Aranha Compareceu Hontem ao Tribunal Eleitoral e Fez Importantes Declarações

LONDRES, 25 (Havas) — Nos meios officiaes uruguayos desta capital annuncia-se que o Brasil, a Argentina e o Uruguay resolveram entrar em mutuo entendimento para regularizar as exportações de carnes de accordo com o regimen de quotas estabelecido na Inglaterra.

Diario Carioca

Fundador: J. E. DE MACEDO SOARES

Bibliotheca Nacional
Av. Rio Branco

MARSELHA, 25 (Havas) — A tripulação do "Marechal Lyautey" annuncia que o vapor encontrou, ante-hontem, por volta de dezeseis horas, o barco do navegador solitario Alain Gerbault, com quem trocára saudações. O navegador déra a entender que tudo ia bem a bordo.

Anno V. — Numero 1.293 | Rio de Janeiro, Quarta-feira, 26 de Outubro de 1932 | Praça Tiradentes n.º 77

"As circumstancias que tantas vezes me impelliram á luta, as vicissitudes da propria politica são elementos que melhor explicam o contentamento com que compareço a este Tribunal, e a firmeza da promessa, que me apraz fazer, no sentido de afiançar a todos que se até 3 de Maio o paiz não voltar á ordem legal, e não tiver cessado o imperio da força, eu não pertencerei mais a nenhuma situação e deixarei toda e qualquer posição politica, para vir de novo á sua presença. E' esta a maior homenagem que me é dado prestar em honra deste Tribunal e da causa do eleitorado"

(PALAVRAS DO SR. OSWALDO ARANHA AO TRIBUNAL ELEITORAL)

A Visita do Ministro da Fazenda ao Tribunal Eleitoral

DECLARAÇÕES SENSACIONAES DO SR. OSWALDO ARANHA SOBRE A CONVOCAÇÃO DA CONSTITUINTE

Ministro Oswaldo Aranha

O ministro Oswaldo Aranha compareceu, hontem, ao Tribunal Regional Eleitoral, afim de identificar-se e homenegear, com a sua presença, os membros daquella côrte.

Salientando a alta significação da visita de s. ex., usou da palavra o sr. desembargador Ataulpho de Paiva.

O sr. Oswaldo Aranha, respondendo á saudação do presidente do Tribunal Regional do Districto, pronunciou o seguinte discurso:

"Ouvidas as palavras generosas e significativas do presidente deste Tribunal, devo confessor que é com emoção

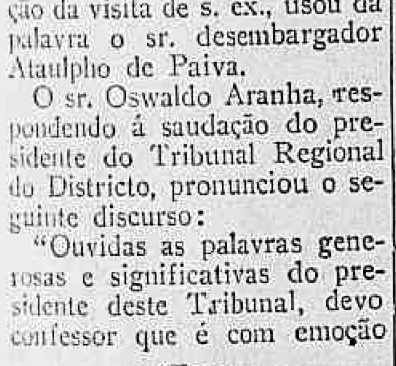

Sr. Ataulpho de Paiva

que retorno á presença de juizes de onde me afastaram os episodios sangrentos do Rio Grande do Sul e, de facto, desde o começo da minha mocidade, não sendo mais, na minha terra, do que um humilde advogado, as contingencias da politica, num Estado como aquelle, onde quando não se luta dentro de um partido tem de se lutar noutro, e onde são tão vivas as influencias das idéas, foram contingencias que me arrastaram á Revolução de 23, e, dahi, ás que se succederam, por força do impulso adquirido. E' com emoção, portanto, que, retornando á presença dos juizes, relembro que á minha passagem pelo Ministerio da Justiça, a magistratura do Districto Federal encontrou um defensor de sua autonomia, que por ella eu me bati, fazendo-a desfrutar da independencia de que é hoje senhora, ou dando-lhe as prerogativas de uma autonomia que até então não gozava. As circumstancias que, tantas vezes, me impelliram á luta, ás vicissitudes da propria politica, são elementos que melhor explicam o contentamento com que compareço a este Tribunal.

e a firmeza da promessa, que me apraz fazer, no sentido de afiançar a todos que se até 3 de maio o paiz não voltar á ordem legal, e não tiver cessado o imperio da força, eu não pertencerei mais a nenhuma situação e deixarei toda e qualquer posição politica, para vir de novo á sua presença. E' esta a maior homenagem que me é dado prestar em honra deste Tribunal, a da causa do eleitorado."

Terminado o seu discurso, teve o ministro da Fazenda occasião de palestrar algum tempo com as pessoas presentes, declarando, entre outras coisas, o seguinte:

— Espero que a 3 de maio o paiz esteja com a Constituinte formada. Ou eu não continuarei exercendo qualquer cargo politico, como accentuei ha pouco.

A SITUAÇÃO DOS POLITICOS DA REPUBLICA VELHA

"Sou partidario da cessação dos direitos politicos aos proceres da Republica Velha, como sou partidario da inelegibilidade dos membros do governo actual".

"GENTE NOVA"

— "Fechemos as portas ao regime que passou. Precisamos de gente nova para governar o Brasil. Nós não seremos candidatos. Convem repetir.

E, com emphase:

— "Mas posso assegurar que pela vontade do governo ou contra a vontade do governo, as eleições vão ser feitas a 3 de maio".

A's 11,30, o ministro Oswaldo Aranha retirou-se, sendo acompanhado até á porta por todos os membros do Tribunal e as pessoas presentes.

NA VESPERA DAS ELEIÇÕES

Intensifica-se a Campanha Presidencial no Chile

SANTIAGO, 25 (A. B.) — Com a approximação das eleições, que terão logar domingo proximo, todos os partidos politicos desenvolvem intensa campanha em favor de seus candidatos.

Os prognosticos sobre os possiveis resultados do pleito presidencial são variados.

Todavia, em muitos circulos domina a impressão de que a victoria será decidida entre os srs. Henrique Zañartu e Arturo Alessandri.

Não são poucos, porém, os prognosticos favoraveis ao sr. Marmaduke Grove, embora, nos meios officiaes, não se acredite que o ex-chefe do governo provisorio chileno seja capaz de triumphar.

O governo está tomando todas as medidas no sentido de garantir a maior liberdade eleitoral, ao mesmo tempo que não se descuidará da manutenção da ordem publica, tanto nesta capital como no resto do paiz.

O horario nas repartições publicas

O MINISTRO DA EDUCAÇÃO ENVIOU AO CHEFE DO GOVERNO O SEU PARECER

O ministro da Educação enviou ao chefe do Governo Provisorio, o processo original, relativo ao horario de trabalho nas repartições publicas, acompanhado do parecer dado pelo seu ministerio.

O Incidente Colombo-Peruano

UM IMPORTANTE PARECER DE POINCARE' SOBRE O LITIGIO DE LETICIA

Raymond Poincaré

BOGOTA' 25 (A. B.) — Os jornaes desta capital publicam o seguinte:

"O sr. Raymond Poincaré, ex-presidente da Republica Franceza, jurisconsulto doutor em Direito, advogado na Côrte de Appellação de Paris, ex-chefe do Collegio dos Advogados, consultado pelo governo da Colombia sobre a questão de Leticia e, de accordo com a collecção de documentos que lhe foram enviados, emittiu o parecer abaixo:

"Em Direito Internacional, como em Direito Privado, parece impossivel que o actual governo do Perú tenha entregue validamente a uma jurisdicção qualquer, a resolução de desentendimento que levantou contra a Colombia e que foi, exteriormente, objecto de arranjos definitivos.

A jurisdicção á qual o Perú acreditava poder dirigir-se deveria, evidentemente, declarar que não seria possivel mais qualquer debate em torno da pendencia e que as partes interessadas, por si só, puzeram fim ás suas difficuldades, regulamentando-as convenientemente."

A Recepção do Corpo de Santos Dumont Deve Ser, Acima de Tudo, Uma Apotheose de Glorificação

OS ESFORÇOS QUE VEM SENDO EMPREGADOS PELA COMMISSÃO POPULAR DAS HOMENAGENS PARA O MAIOR REALCE DA SOLENNIDADE

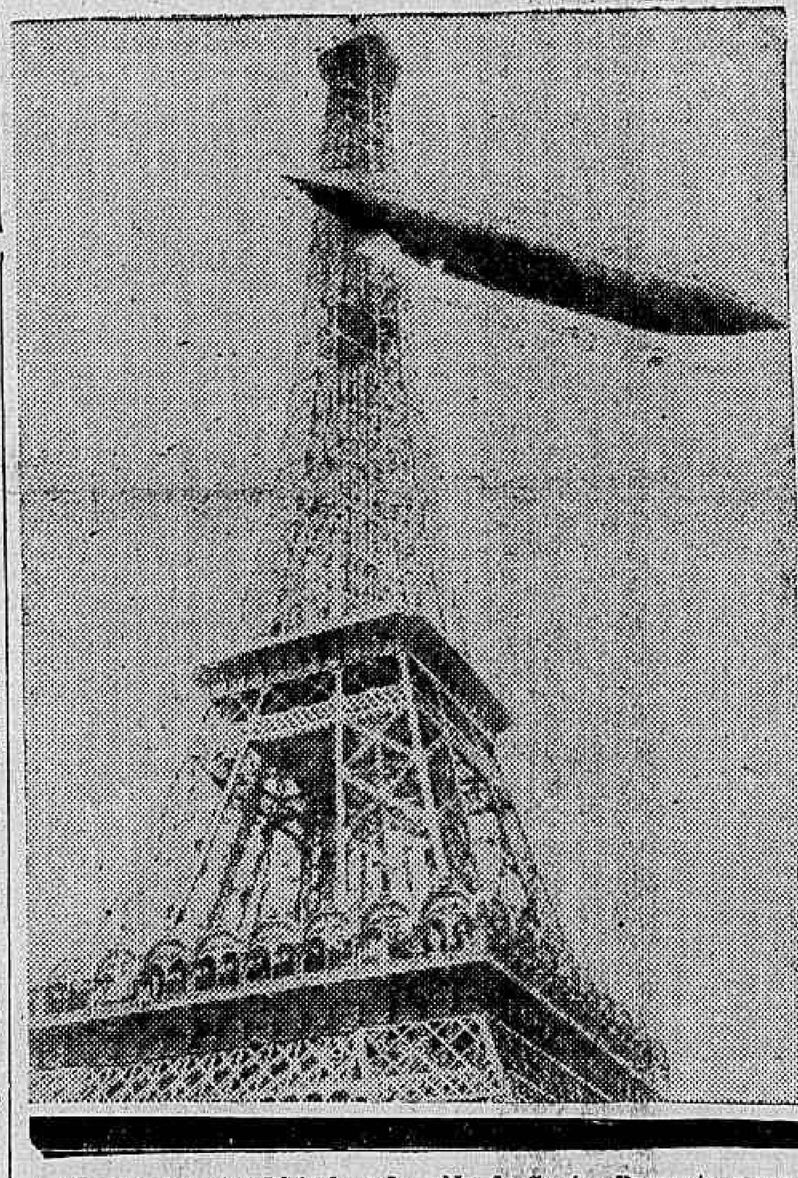

Um dos aspectos historicos da vida de Santos Dumont: o seu celebre vôo em torno da Torre Eiffel, que decidiu os destinos da aviação

Dentro de poucos dias, o Rio de Janeiro receberá, entre homenagens excepcionaes, o cadaver de Santos Dumont — o inventor genial que tão alto elevou o nome da sua patria e tanto exaltou a gloria da civilização universal.

Filho de um seculo que se despia dos preconceitos de um passado de intransigencias e que haveria de ser o depositario historico das maiores conquistas do espirito humano, Santos Dumont foi figura marcante na realização daquellas conquistas.

A navegação aérea deve-lhe tudo. Elle foi o admiravel percursor desse apogeu que nos deslumbra. Embevecido pela maravilha da sua obra, Santos Dumont jámais podéra conceber que o producto dos seus sacrificios, das suas vigilias, dos seus estudos, viesse a ser, mais tarde, um instrumento de destruição e de morte! Quando na Grande Guerra, de 1914, os aviões foram empregados pela primeira vez, para bombardear cidades e anniquillar populações inertes, abriu-se no coração do inventor attonito a primeira ferida. Essa ferida nunca mais fechou. Nunca mais...

E, pouco a pouco, Santos Dumont se anniquillava numa tristeza sem cura. Nunca mais seus labios se abriram para um sorriso. Nunca mais seu pensamento se voltou para um rythmo de alegria... O inventor protestou perante a Liga das Nações. Mas seu protesto não foi ouvido. Maior

(Continua na 4ª pagina)

Decretado o exame por medias

FIXADA EM SEIS A MEDIA EXIGIDA PARA A DISPENSA DE PROVA ORAL

O chefe do Governo Provisorio assignou o seguinte decreto, n. 2.204, e datado de hontem:

"Art. 1º — Os institutos de ensino superior, congregados ou não, em universidades federaes, equiparados e sob regime de inspecção, poderão ser dispensados do exame final ou da prova oral, ao termo do anno lectivo corrente, se pagas as devidas taxas dos estudantes regularmente matriculados que tiverem obtido na realização de, pelo menos, duas provas parciaes, média igual ou superior a 6.

Art. 2º — Os estudantes que, ao termo do corrente anno lectivo, não tiverem conseguido a média de que trata o artigo anterior, ficarão sujeitos ao exame final ou á prova oral, de accordo com as exigencias de cada instituto, dispensada, entretanto, a exigencia de média para a inscripção na prova oral ou no exame final e reduzida á média 4 a nota de approvação em cada disciplina, e de accordo com as demais medidas de emergencia determinadas por aviso do ministro de Estado da Educação e Saude Publica.

Art. 3º — O presente decreto entrará em vigor na data de sua publicação, suspensas as disposições em contrario.

UM GRANDE PATRIOTA

Paul Doumer e a Camara dos Deputados da França

Paul Doumer

PARIS, 25 (HAVAS) — A Camara dos Deputados approvou a moção na qual se declara que o presidente Paul Doumer bem mereceu da Patria.

O Brasil e a Navegação Aérea

HUMBERTO DE CAMPOS

Ha nos circulos nacionaes uma figura classica e divertida que é na sua banalidade triste, o symbolo do Brasil-inventor, isto é, do Brasil de Bartholomeu de Gusmão, de Santos Dumont, e do padre esquecido que, segundo a lenda que se não fez historia, descobriu, nos meados do seculo XIX, a machina de escrever. E' aquelle palhaço da gaita, que discute com o director da companhia. Sopra o Tony a sua choruméla ingenua e melancolica num recanto do picadeiro, quando chega o director e intima-o a não continuar. E, para maior efficiencia da ordem, toma-lhe a gaita. Assim, porem, que o barbaro se afasta, elle enfia a mão no bolso fundo da fôfa, e exhuma de lá outra gaita, exclamando:

— Eu tenho outra!...

E põe-se, de novo, a arrancar do instrumento a sua toada singela, até que o director volta, repete a violencia, dando ensejo a que o Tony reproduza a vingança consoladora, tirando do bolso outra frauta toda a vez que lhe arrancam aquella que tem na mão.

Foi o que aconteceu, na realidade, ao Brasil, como pioneiro da navegação aerea. Em 1708, sabemno todos, requereu o padre brasileiro Bartholomeu Lorenço de Gusmão ao governo portugues previlegio para sua "machina de voar" a qual, dizia no requerimento, permittia "andar pelo ar da mesma fórma que pela terra ou pelo mar com muito mais brevidade, fazendo-se muitas vezes duzentas ou mais leguas de caminho por dia". O previlegio foi-lhe concedido, accrescido de uma conesia, a de um logar, de lente de mathematicas na universidade de Coimbra, com o ordenado de 600$000 annuaes. E a 5 de agosto de 1709, na presença do Rei e da Côrte, subia o sacerdote aos ares em Lisboa, recebendo immediata e ruidosa consagração.

Não obstante a historicidade do facto, o nome de Bartholomeu de Gusmão não figura, absolutamente, na historia official da navegação aerea, fóra do Brasil. Ainda ha dois ou tres annos appareceu no Porto, editado pela casa Lello & Irmão, grande livraria portuguêsa, o fasciculo da "Encyclopédia pela Imagem", relativa á historia da Aviação. E nesse fasciculo, em que apparecem referencias a todos os feitos aviatorios desde Icaro, no mytho grego, não figura absolutamente o do padre brasileiro, admittindo-se assim, com a omissão do seu vôo victorioso que a Inquisição condemnou, que a conquista do ar teve inicio com os irmãos Montgolfier, em 1783, isto é, 76 annos após a ascensão do nosso patricio. Portugal, partilhador da sua gloria, desconhece já hoje, como se vê, a realidade daquella maravilhosa aventura, levada a effeito com o auxilio dos seus velhos monarchas, á luz do seu sol, sob a cupula do seu céo.

O Brasil possuia, porém, outras choruméllas de Pan, destinadas, como aquella do Satyro do poema de Hugo, a perturbar a tranquillidade alegre dos deuses. Tiraram-lhe Bartholomeu de Gusmão. E elle deu ao mundo Santos Dumont, cuja gloria, todavia, apesar de publica e universalmente proclamada, está sendo, já, contestada pelos povos de origem saxonia. E' sabido, por exemplo, que os americanos do norte attribuem, já, o feito do nosso concidadão aos irmãos Wright, apesar de terem estes realizado o seu vôo em dirigivel quando Santos Dumont, já havia conquistado o premio Deutsche de la Meurth e resolvido, de modo inequivoco, o

(Continua na 4ª pagina)

PARAHYBA
30 CONTOS
HOJE
INTEIRO 10$
DECIMO, 1$

A lei de 8 horas de trabalho

na, neste Estado, grande interesse entre as classes laboriosas, pela applicação do decreto do Governo Provisorio, estabelecendo a lei que regula as oito horas de trabalho.

HONTEM

O Tempo

Temperatura maxima, 23.1.
Temperatura minima, 20.3.

Loterias

FEDERAL:

1064	50:000$000
44192	6:000$000
752	4:000$000
14170	2:000$000
69911	2:000$000
16379	1:000$000
46281	1:000$000

Nos Estados

SERGIPE — Acha-se enfermo o professor Franco Freire, victima de um desastre de automovel.

— A imprensa de Aracajú' registra novas façanhas do grupo de Lampeão.

No Exterior

O "Imam" do Yemen criou um elevado imposto a ser pago por todo cidadão que fizer a barba.

— Diz-se, nos circulos politicos de Athenas, que o novo governo da Grecia será organizado pelo sr. Cafandaris.

— O chanceller do Reich, general Von Papen, pronunciou um importante discurso sobre o problema politico da pequena burguezia germanica.

— Registraram-se, no Chaco, novos e violentos encontros entre tropas bolivianas e paraguayas.

— A chancellaria boliviana representou, energicamente, junto ao governo de Buenos Aires contra o vôo de dois aviões argentinos sobre Laguna Blanca.

— Proseguem, na Tcheco-Slovaquia, as consultas para solução da crise ministerial.

LIVROS NOVOS

... NA VÓZ DA HISTORIA, DO DR. ALCEBIADES DELAMARE

Nunca a figura de Solano Lopez havia sido traçada, com todas as caracteristicas da sua tára nefasta, como neste trabalho do dr. Alcebiades Delamare Nogueira da Gama, a figura das de maior relevancia nos nossos meios juridicos e um estudioso fervoroso do nosso passado.

Justo é mesmo, ao registrarmos o apparecimento de "... Na vóz da Historia", salientar a figura desse autor como um espirito devotado ás questões sociaes e politicas o que o põe naturalmente á vontade para focalizar a personalidade lamentavel do dictador paraguayo.

E por isso, elle não viu em Solano Lopez sómente o caudilho audacioso e sanguinario.

O sr. Alcebiades Delamare soube rebuscar-lhe a alma, com uma precisão psychologica absoluta, para estudar e commentar as figuras do filho, do irmão, do amante e do amigo, que se confundiram na mesma lama de odio, de vingança, de atrocidade em que elle chafurdou por longo tempo a patria, espoliada de todos os seus direitos civis e politicos.

Ha, portanto, em "... Na vóz da Historia" episodios que marcam a figura de Lopez com uma firmeza de estylo e um poder descriptivo que nos transportam á uma quasi realidade; e dentre esses justo é salientar o que nos dá conta dos soffrimentos impostos á mãe e á irmã do dictador paraguayo.

Não ha, entretanto, em qualquer das paginas de "Na vóz da Historia", um detalhe, sequer, que implique na persuação de ter sido o escriptor movido por uma natural explosão de odio contra quem procurou opprimir a sua patria.

Antes, sente-se no livro do sr. Alcebiades Delamare a preoccupação sómente de estudar a tára criminosa do caudilho tenebroso a cujas mãos esteve entregue, para a propria desgraça do paiz, os destinos de um povo heroe, o futuro de uma grande Republica.

Sem commentarios eivados de patriotismo convencional e medidos ao gosto dos falsos patriotas, "Na vóz da Historia", que apresenta uma vasta e preciosa contribuição dos mais notaveis historiadores e biographos de Solano Lopez, é um livro que deve ser lido por todos os brasileiros, a quem não póde deixar de interessar a psychose de um espirito mão, que se formou e se desenvolveu na pratica dos actos mais contrarios a qualquer lei de humanidade e aos dictames de qualquer seita ou religião.

Outro merito resalta da leitura de "... Na vóz da Historia": a ausencia de phrases ôcas, inuteis. Qualquer um dos seus periodos é incisivo. Diz e commenta o facto sem vasilhações, sem a preoccupação, hoje absoleta para os escriptores, da construcção rigorosamente litteraria de um periodo, construcção que ainda se mantem mesmo nos romances de ficção.

"... Na vóz da Historia" é, pois, um bom livro. Possue valor historico e merito literario.

Nada mais necessario para um trabalho no genero desse que o sr. Alcebiades Delamare vem de publicar. Dahi o seu exito e a justiça desse exito.

T. de S.

RUA DA AMARGURA

Bom moço... E' o homem incapaz de dizer mal de alguem. Justa ou injustamente.

Ha varios exemplares na nossa fauna literaria (mal comparando a fauna, já se vê). Um delles é o Olegario Marianno.

Olegario é gentil. Gentilissimo. Tem sempre uma palavra de incentivo para os artistas.

Ainda hontem o poeta das "Potrancas" voltou á exposição do pintor Manoel Faria, onde encontrou o seu velho amigo e collega Carlos Rubens.

Olegario recebeu-o com as mais vivas demonstrações de alegria.

— Rubens, amigo, que prazer em ver-te! Conta-me alguma coisa da tua vida, dos teus livros, do que andas fazendo, emfim...

— O que eu ando fazendo agora? Estou no "O Tempo"...

— Ah, sim? Pois meu amigo, estou satisfeito com a noticia. E progrida, progrida sempre...

O Olegario, é claro, não disse por mal. Mas o Carlos Rubens não gostou da recommendação. E sussurrou, baixinho, ao ouvido do pintor Manoel Faria.

— Ora, o Olegario! Dizer "progrida", a mim, velho profissional, com 40 annos de edade e mais de 20 de jornalismo!...

TERRA DE SENNA

A propaganda do Carnaval

No gabinete do interventor reuniu-se, hontem, na Prefeitura, a commissão encarregada de organizar o carnaval official no Rio.

Não foi, pois, somente o "Recreio das Orchidéas" quem deu o grito de "Carnaval na Rua!", como disse o humorista desconhecido da "A Noite". E para a elegancia carioca, o grito da Prefeitura, pelas vozes dos srs. Octavio Guinle, Juvenal Martinho, Angelo Orizi, Carlos Rohr, Seraphim Vallandro, Renato Pagão, David Ragonauer, R. Aragão, Herbert Moses, Raul Cardoso, tem muito maior significação, por que elle traz, como que um novo alento á alma carnavalesca que se esconde sob os rigores dos nossos habitos sociaes.

Mas, pelo Amor de Deus, não fiquem os responsaveis pelo carnaval elegante do Rio, naquelle concurso de cartazes e no baile do Municipal.

Nós temos as mais lindas praias e as mais sumptuosas avenidas. Um banho á fantasia e um córso com batalhas de perfumes constituiriam o maior exito, talvez, da temporada carnavalesca da Prefeitura.

Façam-se concursos para fantasias buscando motivos nossos. Quanto aos perfumes, fujamos da tradicional lança-perfumes! Façamos, nós mesmos, os nossos perfumes bem melhores que os importados e fujamos dos tubos horriveis e anti-estheticos de aluminio de 200, 500 ou 1.000 grammas.

Façamos, emfim, um carnaval novo. Um carnaval que não restrinja a sua nota mundana ao baile no Municipal e aos cartazes dos nossos artistas.

NEWTON

LETRAS E ARTES

Martins Capistrano publicará, ainda este anno, um novo livro — "Nevrose".

— "Samba", o annunciado livro de Orestes Barbosa, apparecerá no mez vindouro.

— O escriptor allemão, Wilhelm von Schulz acaba de publicar uma novella cheia de attractivos: — "Un rech der Liebe".

— "Os penitenciarios", essa notavel obra do illustre jurista Augusto Accioly Carneiro, continua obtendo grande successo nos meios culturaes do nosso paiz e do estrangeiro.

Declamação

MARGARIDA LOPES DE ALMEIDA, A MAXIMA INTERPRETE DA POESIA

Entre as maiores provas de admiração recebidas por Margarida Lopes de Almeida, em França avulta, ,além de um recital realizado no Amphitheatre Descartes ,na Sorbonne, a alta distincção que lhe foi outorgada com o convite do Comité dos Jogos Floraes de França, para que declamasse no Theatro Odeon o conjunto de poemas laureados no respectivo concurso. Nessa magnifica festa em que foi representada pelos artistas do Odeon a peça "La Double Passion", o sr. André Dumas, presidente do Comité dos Jogos Floraes fazendo a apresentação de Margarida Lopes de Almeida, pronunciou as seguintes palavras::

"Le Comité directeur des Jeux Floraux de France, en confiant á mademoiselle Margarida Lopes de Almeida, l'interpretation de l'ensemble des lauréats de cette année, a voulu témoigner á cette belle interpréte sa gratitud pour le rôle splendide qu'elle a assumé, de messagére des poétes á travers le monde.

Son répertoire en effet comporte plus de mille poémes différents qu'elle interpréte en cinq langues sur tous les points du globe. Que nos grands artistes français n'en prennent aucun ombrage: nous savons reconnaitre ce que nous leur devons: mais nous n'oublions pas non plus que la deconnaissance demeure une élégance française".

Foi com essas palavras que a nossa illustre artista foi apresentada ao publico presente áquella memoravel festa. Ha nellas uma referencia aos artistas francezes que não deveriam "prendre aucun ombrage", pelo facto de uma artista estrangeira ter sido escolhida para tão elevada missão artistica. Essa referencia, prende-se ao facto da nossa illustre patricia ter tentado recusar o convite que lhe era feito, justamente por pensar que elle deveria caber a uma artista franceza. Margarida, que sempre em seus programmas incluiu poesias brasileiras, como no programma da Sorbonne, quiz evitar qualquer melindre patriotico dos seus collegas francezes.

Cabe agora a nós, no seu recital de quinta-feira, no Municipal, levarmos-lhe o testemunho da nossa grande admiração.

VIDA MUNDANA

ANNIVERSARIOS

Fazem annos hoje:

As senhorinhas: — Vera Araujo Maia, Maria Fragoso de Lima Campos, Maria Isilda Pimentel.

As senhoras: — Alexandre Sotero de Menezes.

Os senhores: — Dr. Washington Luis, dr. Oscar Va..dy e o dr. Alexandrino Agra.

— Transcorreu, hontem, a data natalicia da graciosa cantora do nosso folk-lore, senhorinha Luciola Pinheiro, motivo pelo qual foi muito cumprimentada pelo enorme circulo de suas relações.

NASCIMENTOS

Encontra-se em festas o lar do nosso confrade de imprensa, sr. Oswaldo Paixão e de sua esposa, d. Olga Carvalho e Mello Paixão com o nascimento do interessante Alcides, verificado a 22 do corrente.

Ao recem-nascido e aos seus dignos paes os nossos votos de felicidades.

— Acha-se em festas o lar do casal Alvaro Moreira-Herminia Moreira, com o nascimento de uma menina que, na pia baptismal, receberá o nome de Eunice.

NOIVADOS

Contrataram casamento o sr. Adhemar Nunes e a senhorinha Yolanda Firmento, filha do sr. Nelson de Menezes Firmento.

CASAMENTOS

Amanhã, realiza-se o enlace matrimonial da senhorinha Maria Luz Bernardez, com o sr. Luciano Marino Crespi.

A noiva é filha do ministro plenipotenciario, Manuel Bernardez, illustre diplomata uruguayo, notavel jornalista e homem de letras, e da sra. Carmen Martinez Thedy Bernardez, dama das mais queridas de nossa sociedade.

O noivo é filho do sr. Giuseppe Crespi e da sra. Giacinta Ruggieri Crespi, nomes muito conhecidos e estimados dos nossos circulos sociaes.

Servirão de padrinhos, no civil, a sra. Alberto Betim Paes Leme e o embaixador Edwin Morgan, e no religioso a sra. Carlos Guinle e (por procuração) general Italo Balbo, ministro da Aeronautica da Italia.

FESTAS

Encerrando o programma social do corrente mez, o Tijuca Tennis Club realizará, no proximo domingo, 30, ás 21 horas, uma soirée dansante.

— Organizada pelo distincto homem de letras dr. Paschoal Carlos Magno, e com o concurso de Jardel Jercolis e da Empresa Paschoal Segreto, será realizada ainda este mez, no Theatro Carlos Gomes, uma interessantissima matinée em favor do Retiro de Jacarépaguá.

BAILES

BOTAFOGO F. C. — A Sociedade carioca aguarda com o mesmo interesse de sempre, a proxima realização do grande baile de gala que o Botafogo F. C. offerece, sabbado, dia 29, commemorando a victoria do campeonato carioca de football e homenageando os campeões de 1930 e 1932.

A's 24 horas de sabbado, no salão nobre do club haverá a ceremonia da entrega das medalhas aos vencedores do campeonato carioca, cuja solennidade sera presidida pelo dr. Paulo Azeredo, sendo orador o commandante Viveiros de Castro.

A directoria tem empenhado vivos esforços no sentido de offerecer aos seus consocios uma festa de remarcado brilhantismo, no mesmo ambiente de fina distincção que caracteriza as suas reuniões sociaes.

Quatro orchestras iniciarão a festa, ás 23 horas.

Haverá um buffet fino e variado e um serviço de ceia, para o qual os socios poderão reservar mesas com o gerente do club.

O ingresso será feito nos termos rigorosamente fiscalizados do regulamento social. Traje: toilette, casaca e smocking.

FORMATURAS

Acaba de receber grão de cirurgião dentista, pela Faculdade desta capital, o sr. Genuino Sant'Anna, pharmaceutico e official do Corpo de Saude do Exercito.

DIPLOMATICAS

Presidido pelo ministro das Relações Exteriores, dr. Afranio de Mello Franco, será offerecido ao dr. Martinho Nobre de Mello, embaixador de Portugal, um grande almoço no Casino Beira-Mar, no proximo domingo.

Os discursos serão irradiados pela Radio Educadora.

Em nome dos portuguezes falará o dr. Malheiro Dias e em nome dos brasileiros o dr. Gustavo Barroso.

Em nome da imprensa falará o dr. Herbert Moses.

A RECEPÇÃO DE HONRA NA LEGAÇÃO DA POLONIA. — Na Legação da Polonia, á praia de Botafogo, houve um jantar seguido de recepção em honra dos representantes de algumas Republicas Latino-Americanas e em despedida do ministro da Hespanha, S. Ex. Antonio Benitez e de sua distinctissima senhora, que partem do Rio, após longos annos de permaencia nesta capital.

HOMENAGENS

Realizar-se-á no proximo dia 28, ás 21 horas, na séde do "Movimento Artistico Brasileiro" (Studio Nicholas), organizada pela poetisa Maria Sabina, uma homenagem postuma ao poeta Luiz Carlos da Fonseca, na qual tomarão parte as senhoras: Dulce de Carvalho, Conceição Menezes, Regina Briggs de Britto, Yvonne Muniz Bastos e Lia Veiga, todas alumnas de Maria Sabina.

Emprestarão ainda o seu concurso, os poetas, Olegario Marianno, Paschoal Carlos Magno, e Catullo Cearense, Joubert de Carvalho musicou alguns poemas ineditos de Luiz Carlos, que serão interpretados pelo sr. Zacharias Rego Monteiro.

Em conjunto com a homenagem da poetisa Maria Sabina, o Movimento Artistico Brasileiro, por iniciativa de seu presidente, inaugurará um busto do immortal poeta, executado pelo illustre esculptor Franz Heise.

ENFERMOS

EDUARDO MAURICIO DE ARAUJO — Victima de um accidente, guarda o leito o sr. Eduardo Mauricio de Araujo, importante fazendeiro em Santa Thereza, Estado do Rio.

LUTOS

FALLECIMENTOS

Falleceu á rua Guarapuava, 18, a sra. Deolinda de Araujo Franco, viuva do dr. Joaquim José de Araujo e mãe do dr. Luiz de Araujo Franco, delegado do 6º districto policial.

A sra. Deolinda Franco deixa tres filhas casadas nesta capital.

CINEMA

VAMOS VER BREVE...

Por uma concessão especial, o Tio Sam emprestou á RKO-Pathé os seus navios e o seu pessoal quando aquella empresa filmou "A Frota Suicida", que nos vae ser offerecida pelo Pathé-Palace no seu programma da proxima semana.

A troupe que representou o film, durante um mez esteve em locação em alto mar, a 70 milhas da costa de San Diego, o que dá bem idéa do sacrificio a que se submetteram os artistas para levar a termo a filmagem da obra.

Joan Crawford na figura de Letty Lynton, em "Redimida"

Conhece o leitor, por acaso, a vida da moça americana de hoje? Ella lhe será mostrada, em todos os detalhes, por "Tentações da mocidade", a magnifica pellicula que o Eldorado annuncia para segunda-feira proxima, com Helen Fortes, Mary Carr e John Rarrow. Veja-se e procure evitar, que o mesmo mal caia sobre o Brasil.

"Congorrila" o film que vae mostrar em toda esplendida verdade os mysterios e os perigos das selvas africanas, está com a sua exhibição marcada para muito breve no Broadway.

Esta exhibição está destinada a colher um dos mais mais legitimos successos da temporada.

"O ultimo vôo" (The last flight) é o film que a Warner First National apresenta dentro de poucos dias no Odeon, da Cia. Brasil Cinematographica e que nos trará essa veterana figura do cinema, esse idolo que não sente a menor descaida apesar de muitos outros astros novos, que surgem, Richard Barthelmess.

Onde mais espiritualidade, no homem ou na mulher?

"O Homem Miraculoso" presta-se um pouco a elucidar este problema. Sylvia Sidney, a larapia industrinda em todas as artes da ralé, antecipa-se ao seu apaixonado no processo de regeneração de que o Patriarcha lança a semente na sua alma.

A sua honestidade innata acolhe bem a sinceridade d'"O Homem Miraculoso" e ella depressa se despe da couraça de maldade que vestira para os seus crimes, sentindo-se feliz na aldeia simples onde apagou nos labios o "rouge" como apagou a perfidia em seu coração.

Attendendo á ansiedade reinante pela apresentação do novo film de Lilian Harvey — "Princeza ás vossas ordens!" — cujas exhibições vinham sendo annunciadas para muito breve, resolveu, hontem, o Programma Art, distribuidor, no Brasil, de toda a moderna e reputada producção da Ufa de Berlim, em combinação com a Companhia Brasil Cinematographica, antecipar aquella estréa para sexta-feira proxima, dia 28.

Está, portanto, de parabens o nosso publico, que dentro de tres dias poderá conhecer, no Odeon, a mais recente, movimentada e divertida adaptação cinematographica de opereta, dirigida por Eric Pommer e estrellada por essa victoriosa artista que ainda, ha poucas semanas, tambem, vimos em "A caminho do Paraiso".

Emil Jannings, o tragico que na opinião dos maiores tragicos é o homem que mais sabe viver as altas emoções dos dramas plasmados no celluloide, reapparece, gloriosamente, em "O Favorito dos Deuses", um film forte que só poderia ser vivido por elle, porque é o reflexo do destino de um outro genio.

Jannings, incarnando tenor que a Fatalidade envolveu nas suas malhas para transformar-lhe a grande felicidade em desgraça immensa, é simplesmente assombroso, pois transporta para a mascara privilegiada todas as sensibilidades de sua alma de artista.

Elle sabe apresentar, dentro da profunda lição de psychologia do drama, os dois aspectos que um mesmo homem revela no scenario da vida quando está no halo de claridade da Gloria e quando está mergulhado nas sombras do Infortunio depois de fracassar, do quéda em quéda...

Ficou decidido, hontem, na Metro Goldwyn Mayer, que o titulo definitivo, em portuguez, para o super-film "The Wet Parade", que o Palacio estreará proximamente, será "... E o Mundo Marcha!".

O elenco reuniu Dorothy Jordan, Walter Huston, Lewis Stone, Jimmy Durante, Myrna Loy, Neil Hamilton. A direcção é de Victor Fleming.

Uma mulher linda, soberba de elegancia e personalidade, entre dois homens que a adoram. Um, brutal, quasi barbaro na sua paixão egoista e cruel; outro, amante todo-coração, ternura, delicado, submisso... E de ambos ella é escrava, a ambos ella se escravisa, embora só amando a um.

E por que se fez escrava de ambos, então? Porque de um — o apaixonado brutal, egoista, ella não se podia esquivar porque a qualquer tempo, no desvario do seu ciume, elle poderia lançar-lhe em rosto as "faltas" do seu passado, com elle proprio — coisas que o seu outro apaixonado, o todo-coração, o que ella amava, precisava ignorar, mesmo que, baldados os seus esforços, ella se tivesse que sacrificar — morrendo...

Essas as figuras de Joan Crawford, Robert Montgomery e Nils Asther.

Richard Dix e Irene Dunne, as duas figuras magnificas desse film gigantesco que é "Cimarron", a proxima estréa do Broadway

Joan Crawford é a mulher adorada por ambos, disposta ao sacrificio, para não desilludir o homem que a adora e que ella adora — Robert Montgomery.

Nils Asther é o amante sinistro, barbaro — mas digno de perdão, porque no seu desvario cruel elle só é guiado pelo immenso amor votado a Joan.

Dia, já se sabe, em que a Metro dará ao nosso publico as emoções vigorosas, estupendamente dirigidas por Clarence Brown, de "Redimida" (Letty Lynton).

"No Portal da Vida" — Pela investigação feita recentemente pelo dr. J. M. Turner director de uma instituição do Estado da California, este juiz chegou a conclusão de que dos 1.350 meninos asylados no reformatorio mantidos por este Estado, mas de 700 provinham de lares cruelmente desfeitos pela ceifa malfadada do divorcio.

E outras autoridades no assumpto affirmam que desde o anno de 1900 vem num crescendo assustador o numero destas pobres creanças atiradas ao lodaçal da vida.

Tem assim uma proveitosa lição a projecção deste film a que a Fox entregou á pura sensibilidade de Frank Borzage que mestre o poeta como sempre escolheu uma plaiade de artistas que foge inteiramente á vulgaridade dos dramas communs, Spencer Tracy, Doris Kenyon, Ralph Bellamy.

Quasi cinco mil figuras num film

Ha film que exigem a agitação de massas immensas, "Cimarron" é desses films, figura no numero desses raros colossos.

Nas mesmas condições o cinema apresenta muito poucos: "Big Parade", que necessitou a deslocação de verdadeiros exercitos; "Ben Hur", que apresentou levas immensas de escravos; e mais dois ou tres trabalhos de egual vulto.

Ainda que Wesley Ruggles quizesse poupar-se ao trabalho difficilimo de dirigir multidões; ainda que a empresa productora, jámais seria possivel realizar a prodigiosa execução de "Cimarron" sem que nas suas sequencias figurassem as multidões que lhe enchem tantas passagens.

"Cimarron" vae ser apresentado pelo Broadway na proxima segunda-feira.

O publico carioca ver, com esse film, o mais epico e o mais empolgante de todos os lances historicos até hoje aproveitados pelo cinema.

Richard Dix encarna a figura central do film. Ao lado delle, collocados tambem em primeiro lance, apparecem Irene Dunne, Estelle Taylor, William Collier Junior e Rosco Ates

CLINICA DE VIAS URINARIAS

Dr. Samuel Kanitz

Membro da Sociedade de Urologia da Allemanha, ex-assistente dos professores Lichtemberg, Lewin Joseph de Berlim e Haslinger, de Vienna. Especialista: em doenças dos Rins, Bexiga, Prostata, Urethra, Doenças de Senhoras, Diathermia, Ultra Violetas. Consultorio: 7 de Setembro, 42, Sob., das 13 ás 16 horas. Phone: 4-4493.

Musica

O GRANDE CONCERTO SYMPHONICO DO MAESTRO GIANNETTI

Faz parte do programma a nova composição de Lycia de Biasi — "Chanaan"

Lycia de Biasi

Está despertando o mais vivo interesse o grande concerto symphonico do maestro Giannetti, marcado para o proximo dia 31, no Theatro Municipal.

E' que, além de tres composições do criador de "Ben-Hur", do Rondó Fantastico, de Dick Mongiagoli; de Guilherme Tell, de Rossini, está incluido no programma o poema symphonico "Chanaan", da talentosa artista espiritosantense, Lycia de Biasi. Trata-se de uma grande realização artistica, que nos dá, em musica moderna, cheia de audacia e arrojo, a impressão do espectaculo historico desenrolado no valle de "Chanaan", tão bem fixado no romance de Graça Aranha. Lycia de Biasi conseguiu expressar no seu poema symphonico, além da grandeza panoramica do opulento trecho da natureza capichaba, toda a formidavel obra da sua conquista pelo esforço conjugado de brasileiros, italianos e allemães.

E' por assim dizer, a interpretação musical de uma formosa epopéa historica, num scenario que resume toda a grandiosidade e todo o fausto da natureza brasileira.

O 36º CONCERTO DA ACADEMIA BRASILEIRA DE MUSICA

Está definitivamente marcado para hoje, quarta-feira, ás 21 horas, no salão nobre do Instituto Nacional de Musica, o 36º concerto que a Academia Brasileira de Musica offerece aos seus socios, cujos concertos têm despertado o mais vivo interesse, tanto pela confecção dos seus programmas, como pelo valor artistico de seus collaboradores.

ASSOCIAÇÃO BRASILEIRA DE MUSICA

Como já temos noticiado, a Associação Brasileira de Musica fará realizar, sabbado proximo, ás 21 horas, no salão Leopoldo Miguez, do Instituto Nacional de Musica, uma grande audição de obras de Luciano Gallet, que será precedida pela setima conferencia da série annual organizada pela meritoria associação. Nessa palestra, o sr. Luiz Heitor estudará a personalidade artistica do eminente compositor ex-director do Instituto Nacional de Musica e fundador da Associação Brasileira de Musica. Os artistas que participarão do concerto são os eguitnes: Sylvinha Marques (pianista), Adacto Filho (cantor), Alda Gomes Grosso (violinista), Affonso Henrique Garcia (altista), Antão Soares (clarinetista) e Aristeu Motta (bateria).

FESTIVAL WAGNER

O monumental festival Wagner, que a Philamornica fará realizar sexta-feira, ás 21 horas, no Theatro Municipal, continúa a despertar enorme interesse. O maestro Burle Marx, cuja segurança, o calor e a elevação da interpretação têm sido tão apreciados e distinguido pelo nosso publico, dirigirá, nessa noite, trechos escolhidos das operas "Lohengrin", "Navio Fantasma", "Walkyria", "Crepusculo dos Deuses" e "Tanhauser", com o concurso das sociedades coraes Harmonie e Lyra (mais de 200 cantores) ,e dos solistas Cecilia Rudge (soprano), L. Schmitt-Devora (contralto) e Walter Wommermayer (barytono). Os bilhetes continuam á venda na casa Mozart, tendo sido enorme a procura hontem verificada.

HOJE

O Tempo

Districto Federal e Nictheroy:
Tempo — Ameaçador, passando a instavel. Chuvas.
Temperatura — Estavel á noite e em ascensão de dia.
Ventos — De norte a léste, frescos por vezes.
Estado do Rio de Janeiro:
Tempo — Ameaçador, passando a instavel. Chuvas.
Temperatura — Estavel á noite e em ascensão de dia.
Trajecto Rodoviario Rio-S. Paulo:
Tempo — Ameaçador, passando a instavel. Chuvas.
Temperatura — Estavel á noite e em ascensão de dia.
Ventos — De norte a léste, com rajadas frescas.

Pagamentos

NO THESOURO — Na Primeira Pagadoria serão pagas as seguintes folhas: Montepio Civil da Viação de N. a Z.

Summarios

Nas Varas Criminaes vão ser summariados:

Primeira — Raul Assumpção Pai Manoel dos Santos e Demetrio Araujo.

Segundo — Adriano Jorge, Juvenal Ramos, Manoel Gomes e José Antonio Nunes.

Terceira — Alvaro da Silva Mendes, José Alves de Mello e Alvaro Cesario.

Quinta — Luiz de Azevedo Ceara e José Gonçalves Machado.

Setima — Manoel Novoa.

Navios a chegar

GROIX — Francez, ás 7 horas, do Havre.

ARAÇATUBA — Nacional, entre 10 e 11 horas, de Porto Alegre e escalas.

DESNA — Inglez, ao meio-dia de Liverpool e escalas.

MANTIQUEIRA — Nacional, ás ... horas, de Recife e escalas

Navios a partir

PIAUHY — Nacional á tarde do Armazem 12, com destino a Paranaguá e Antonina.

GROIX — Francez, á tarde, do Armazem 17, com destino ao Rio da Prata.

ALICE — Nacional, sem hora determinada, com destino a Bahia e escalas.

O anniversario da morte de Amadeu Amaral

S. PAULO, 25 (A. B.) — Transcorreu, hontem, o terceiro anniversario da morte de Amadeu Amaral, brilhante escriptor e jornalista, que durante os ultimos annos de sua vida, dirigiu o "Diario da Noite" desta capital.

O Modelo do Dia

Original de Mme. CARVALHO, Directora do Lyceu Imperio — Desenho especial para o DIARIO CARIOCA

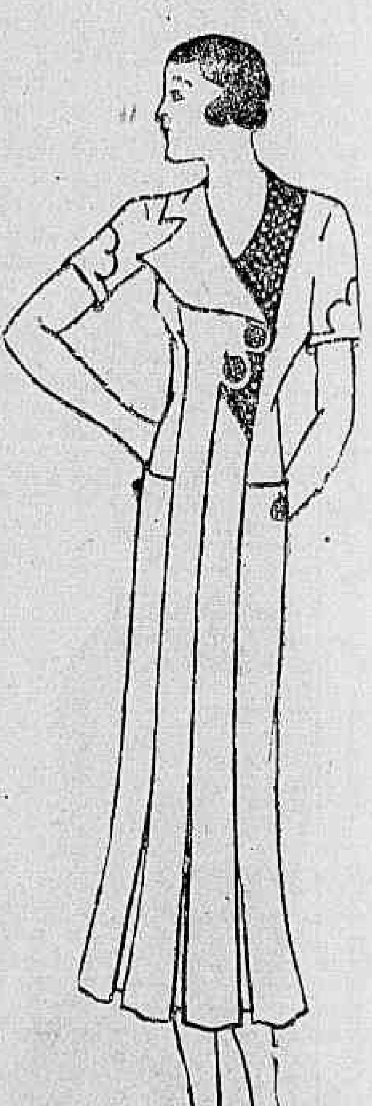

Vestido em "marrocain" pesado, branco.

Peitilho da mesma seda em xadrezinho, muito miudo, marron e branco.

Dois grandes botões combinados com o tecido do peitilho, fecham o traspasse da golla.

Dois botões da mesma qualidade, porém menores, rematam o bolas.

Saia em prégas "macho", descem verticaes ao longo da frente, obdecendo a linha dominante da actualidade.

Radios, Discos e Victrolas a longo prazo

A MELODIA

R. GONÇALVES DIAS, 40

O Problema Que Vem Agitando a Classe dos "Chauffeurs"

Varios municipios do Estado do Rio, principalmente Nictheroy, passarão a consumir sómente alcool-motor dentro de algumas horas — Medidas postas em pratica para impedir o contrabando de gazolina entre os districtos vizinhos da capital — A lei de inflammaveis prohibe a venda de mais dum typo de combustivel na mesma garage

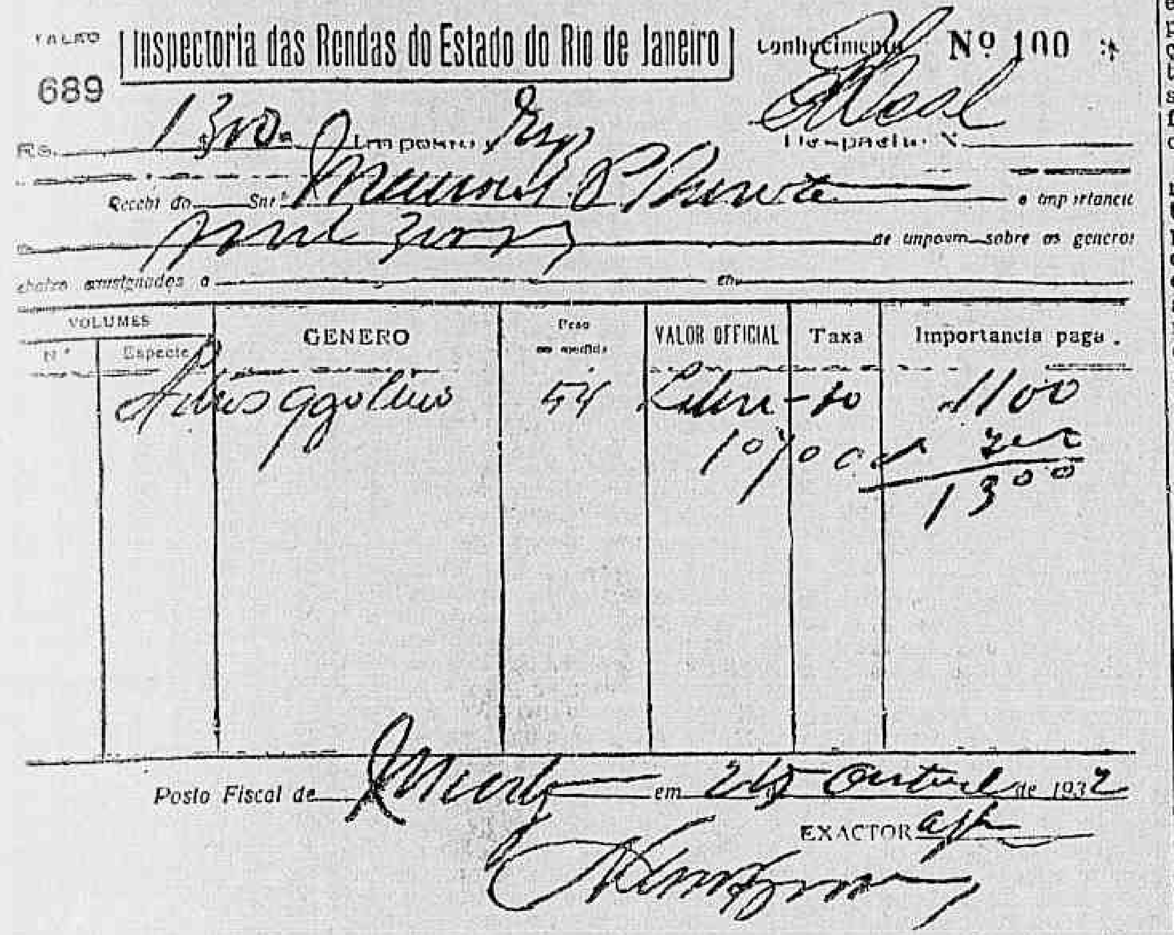
TALÃO 689 — Inspectoria das Rendas do Estado do Rio de Janeiro — Conhecimento Nº 100

Rs. 1$300 — Imposto — Despacho N.

Recebi do Snr. ... de imposto sobre os generos

VOLUMES Nº	Especie	GENERO	Peso	VALOR OFFICIAL	Taxa	Importancia paga
		Alcool gazolina	54	Litro	$20	1$100
					10%	$200
						1$300

Posto Fiscal de ... em 26 Outubro de 1932

EXACTOR

"Fac-simile" do talão do imposto cobrado pela gazolina armazenada nos tanques de automoveis ao atravessarem as fronteiras do Districto Federal

Decorridos oito dias do lançamento no mercado do carburante mixto, a discussão em torno das suas vantagens ou inconveniencias continúa apaixonando os circulos automobilisticos. Póde-se até dizer que diminúe, diariamente, o numero de opiniões hesitantes a respeito de suas qualidades, na razão directa do augmento dos que lhe negam valores apreciaveis como substituto da gazolina.

Não obstante, porém, ir-se generalizando o conhecimento pratico da sua inferioridade, ainda não diminuiu, comtudo, de intensidade, o esforço inicial que os poderes publicos vêm desenvolvendo para a sua victoria, antes se tem desdobrado em medidas para assegural-a de maneira absoluta e definitiva. E' possivel, entretanto, que a actividade official encontre sérios embaraços na resistencia dos consumidores, como até do proprio meio ambiente onde foi gerada a idéa do carburante indigena.

O ESTADO DO RIO VAE CONSUMIR ALCOOL-MOTOR

A disparidade no regime de fornecimento de gazolina e alcool misturado entre a nossa capital e o vizinho Estado do Rio, criou, como não podia deixar de ser, certa irregularidade no funccionamento do commercio de combustiveis a varejo, concedendo um privilegio occasional a esse genero de negocio estabelecido em Nictheroy e mais alguns municipios fluminenses em prejuizo dos garagistas da nossa capital.

Como se sabe, volantes profissionaes e amadores conduziam seus vehiculos ás localidades não attingidas pelo consumo obrigatorio de gazolina, e ahi se abasteciam para circular no Rio, eximindo-se, assim, ao imposto de licença de automovel e á taxa rodoviaria devidos á Municipalidade. E' intuitivo que não havia nesse recurso o proposito da sonegação de tributos, mas sim, o desejo de supprimento de essencia estrangeira.

O desfalque nas rendas do nosso municipio dava-se, porém, naturalmente com o acto da procura do producto, tendo, nesse sentido, a União dos Garagistas, e posteriormente a Prefeitura, se interessado, respectivamente, para evitar a concurrencia prejudicial aos seus associados, e a evasão de rendas aos cofres municipaes.

Para regularisar, pois, essa complicação surgida no decorrer dos acontecimentos, ficou estabelecido, segundo estamos informados, que o consumo de alcool-motor se estenda a todo o territorio fluminense, sobretudo a Nictheroy, a começar dentro de algumas horas, e que os carros entrados, desde agora, nas fronteiras do Districto Federal, procedentes de qualquer ponto, paguem a taxa de 20 réis de cada litro de gazolina existente no respectivo reservatorio. Essa fiscalisação, bem como a cobrança do tributo, são effectuadas pelos postos de "barreiras" situados nos limites.

Tendo, pelo que se infere do documento cujo fac-simile reproduzimos acima, criado mais uma modalidade de imposto.

Quanto á aceitação que os motoristas de Nictheroy vão dispensar ao novo carburante, é prematuro qualquer juizo, não sendo entretanto, para estranhar um possivel descontentamento, hypothese que admittimos, aliás, fundamentados na hostilidade ou, por outras palavras, pelo desinteresse tomado quando ali se pretendeu introduzir o combustivel "Motogasolina".

A LEI DE INFLAMMAVEIS OPPÕE-SE A' PRETENSÃO DOS GARAGISTAS

A Sociedade União de Garagistas esteve, hontem, novamente reunida, com o fim de tratar dos meios necessarios á autorização da venda de alcool misturado ou gazolina pura. Terminada a reunião, diversos membros da sua directoria foram entrevistar-se com o interventor federal, a quem exporiam as suas aspirações.

O commercio de alcool-motor implica, porém, com a prohibição da venda de gazolina pura, segundo a lei de inflammaveis, cujo texto é o seguinte:

— Decreto 2.552. Art. 5°, paragrapho 4. Nenhuma garage provida de tanque em perfeito funccionamento, poderá ter outro ou outros depositos, sejam quaes forem os motivos ou pretextos allegados, sob pena de multa de 500$000 e cassação de licença.

Vê-se, assim, que não é tolerada pela referida lei a existencia de mais de um tanque ou deposito contendo inflammavel.

Como, pois, conciliar esse dispositivo com a necessidade de possuir duas qualidades distinctas de carburantes?

Os poderes discrecionarios, entretanto, de que está investido o interventor municipal, podem perfeitamente limar as arêstas da legislação em vigor, facultando o que é prohibido.

A A. B. I. E OS CHAUFFEURS E GARAGISTAS

Acaba de ser enviado á Associação Brasileira de Imprensa o seguinte officio: — "A União dos Proprietarios de Garages e as Cooperativas de Chauffeurs do Rio de Janeiro, tendo em vista o modo gentil como v. s. acolhe todos os pedidos justos, resolveu em sua ultima assembléa, vos endereçar a presente com o intuito de pedir o auxilio da imprensa do Rio de Janeiro para o momentoso assumpto do alcool-motor, em que os revendedores do mesmo se sentem sem meios para continuar o seu commercio, em virtude da concurrencia injusta que lhes é feita pelas bombas installadas pelo Ministerio da Agricultura. Junto somam os signatarios da presente a liberdade de enviar o memorial que foi hoje apresentado ao dr. Getulio Vargas, eminente chefe do Governo Provisorio. Sem outro assumpto, certos que v. s. e a imprensa em geral não negarão o apoio a tão justa causa, desde já agradecem em nome de todos os prejudicados: (aa.) Pedro Affonso Machado, presidente da União dos Garagistas; José Simões, presidente da Cooperativa dos Chauffeurs; Francisco de Souza Leal, presidente da Nova Cooperativa dos Motoristas; Abel Gonçalves Lisboa, director da Commercial dos Chauffeurs do Brasil; Fernando Corrêa de Oliveira, representante de Empresas de Omnibus; Lutz Ferreiros Mesquita, Francisco Gaspar Lemos, Henrique Gonçalves Maia Filho, conselheiros da União dos Garagistas; Matheus de Souza Mendes, engenheiro; Benedicto Ultra, advogado." O presidente da A. B. I. respondeu nestes termos aos signatarios do referido officio: — "Accuso o recebimento do appello dirigido em 31 do corrente á nossa Associação de classe. A Associação Brasileira de Imprensa, como o jornalismo brasileiro de que é orgam, tem sempre a maior satisfação em terçar armas pelas causas legitimas. E' pois affirmando a vv. ss. solidariedade cordial boa vontade em ser-lhes util que pela A. B. I. sauda a todos, Herbert Moses."

O MINISTERIO DA AGRICULTURA FORNECE INSTRUCÇÕES SOBRE O EMPREGO DO ALCOOL-MOTOR

Da C. E. de Combustiveis e Minerios recebemos o communicado seguinte:

"A proposito do uso do alcool motor têm surgido diversas opiniões, colhidas por reporteres de jornaes desta capital, entre os chauffeurs dos diversos pontos de estacionamento.

Por se tratar de uma questão economica de grande alcance, seria desejavel que essas criticas não fossem publicadas sem um exame mais apurado, pois o publico ficará alarmado com as idéas, absolutamente falsas, que, sobre o comportamento do alcool nos motores, têm certos conductores de automoveis. Cumpre notar que os phenomenos de carburação, lubrificação, etc., são multissimo complexos para poderem ser discutidos por um chauffeur, por mais habil e experiente que elle seja."

A prova disso tivemos numa "enquête" que certo vespertino fez outro dia numa roda de automobilistas na qual surgiu a idéa de que o alcool e a gazolina depois de algum tempo separavam-se em duas camadas. Para prova dessa asserção lá estava num copo no qual se viam duas camadas distinctas. A explicação verdadeira do facto deverá ser outra bem diversa: no tanque do vehiculo de onde se tirou a amostra, deveria haver, provavelmente, gazolina para que, conforme informação desta Estação, não se dissolve totalmente na mistura já preparada, formando uma camada que se superpõe á ella.

Quanto aos inconvenientes da supposta separação, os informantes do citado vespertino não foram mais felizes nas suas explicações "technicas". Disseram elles — "o motor ora gasta alcool puro ora gazolina e, como aquelle contem agua e não se mistura com o oleo lubrificante, resulta uma falta de lubrificação chamada vulgarmente "grippe".

Vamos responder por partes:

1° — O facto do alcool estar da gazolina não é que lhe addiciona agua: esta existe de qualquer forma.

2° — O facto do alcool não se misturar com o oleo é das maiores vantagens do alcool motor.

(Continua na 4ª pagina)

USAE

Meigo

Maravilha do Seculo XX

O novo creme de Sabão espumante para a Barba Meigo, que é agradavelmente perfumado, e a sua espuma consistente, espessa, multiplica-se 530 vezes, amaciando a pelle de um modo notavel.

A' venda em todas as casas de primeira ordem, em todos os Estados do Brasil e na Perfumaria

KANITZ

Rua 7 de Setembro, 127 e 129.

OPTIMA CASA NO LEBLON

Aluga-se, para familia de tratamento, optima casa á rua Garcia D'Avilla, 124, Leblon, proxima á linha de bonds e auto-omnibus, com 4 quartos, duas salas, bom banheiro e demais dependencias. — Aluguel 650$000. — Chaves no local.

Inaugurados, em Sergipe, os primeiros serviços contra as seccas

ARACAJU', 25 (A. B.) — Em commemoração á data do 2° anniversario da Revolução de Outubro, foram inaugurados os serviços contra as seccas o primeiro dos que ficaram concluidos entre os muitos que estão sendo aqui executados em cumprimento ao programma do ministro da Viação que, assim, apparelha os Estados do Nordeste para melhor supportarem as consequencias do flagello da estiagem que tão frequentemente os attinge.

A's sete e meia horas da manhã o interventor federal no Estado, sr. Augusto Maynard, acompanhado do sr. Jayme Tavares, chefe da commissão de Estudos e Obras Contra as Seccas, das altas autoridades do Estado, dos representantes da imprensa, das classes conservadoras e de outras innumeras pessoas inaugurou, na cidade de Laranjeiras, a estrada de rodagem que liga essa cidade á Pedra Branca.

Depois de percorrer, juntamente com a comitiva, a nova rodovia até o seu ponto terminal que é onde vae ser construida pelo Ministerio da Viação a grande ponte que ligará o norte e o sul do Estado, o interventor Maynard dirigiu-se para a cidade de Itabayana onde, logo após sua chegada, foi declarada aberta ao trafego, entre acclamações da multidão, a rodovia Itabayana-São Paulo. Em seguida o sr Maynard, sempre acompanhado de sua comitiva e do povo, dirigiu-se ao açude do Coité, cuja bacia hydrographica é capaz de reservar agua sufficiente para abastecer as populações circumvizinhas, através de mais de seis annos, sem chuvas.

Ahi, por solicitações do sr. Jayme Tavares, em nome das Inspectorias de Seccas, s. ex. entregou ao publico essa obra.

Vae reunir-se, em breve, a Commissão da Constituição

AS TENDENCIAES ACTUAES SAO PELO RESPEITO AO ESPIRITO LIBERAL DA CARTA FUNDAMENTAL DE 1891 — O SENADO FEDERAL SERA' SUBSTITUIDO POR UM CONSELHO DE TECHNICOS

A Commissão encarregada de redigir o ante-projecto da Constituição brasileira, que será discutido na futura Constituinte, vae, dentro em breve iniciar os seus trabalhos. Ainda não se sabe, ao certo, as tendencias dos membros dessa Commissão, quanto ao regime que será adoptado para o Brasil.

Entretanto, ao que se fala será conservado o regime federativo, conservadas as linhas mestras que constituem o espirito liberal da Constituição de 1891. Isso, entretanto, será, provavelmente ponto de controversias, pois existe uma grande campanha a favor do parlamentarismo, verificada a fallencia integral do regimen presidencial que levou o paiz á revolução de 1930.

Uma das reformas que parece assentada, será a extincção do Senado Federal, pela inutilidade pratica de sua representação. O Parlamento seria substituido por um Conselho de Technicos, de representação de classes, que resolveriam os nossos problemas, com efficiencia e equilibrio de idéas.

Fala-se que farão parte da Commissão de Constituição os ministros Oswaldo Aranha, Mello Franco e José Americo.

Do que conseguimos apurar, nada ha ainda de positivo sobre os destinos do regime. Uma coisa, porém, é certa: será respeitada a orientação da Constituição de 91, tanto quanto permittir a época actual e os principios avançados que teremos de adoptar na nossa carta fundamental.

O Novo Ministro do Perú

A ENTREGA DE CREDENCIAES, HONTEM, NO PALACIO DO CATTETE

O ministro Garcia Calderon ao lado do introductor diplomatico, de seu secretario e de um official da casa militar do chefe do Governo Provisorio, ao deixar o palacio do Cattete

Realizou-se, hontem, á tarde, a cerimonia da entrega de credenciaes do novo ministro do Perú.

O dr. Ventura Garcia Calderon fez-se acompanhar do 2° secretario de sua legação, do dr. Rubens de Mello, introductor diplomatico, sendo recebido, á entrada, pelo tenente Garcez, que o convidou a subir ao salão de honra, onde se achava o chefe do Governo Provisorio, em companhia do ministro das Relações Exteriores.

Feita a apresentação, o dr. Ventura Calderon entregou ao chefe do Governo Provisorio, a carta revogatoria dos poderes de seu antecessor.

A seguir, palestrou, ligeiramente, com o chefe do Governo Provisorio, retirando-se, minutos depois.

Um contingente do Batalhão Naval prestou, á entrada e á saida, as honras do estylo ao novo diplomata.

Suspensas as visitas aos presos politicos

Communicam-nos.

"De ordem do exmo. sr. chefe de policia do Governo Provisorio ficam suspensas, até segunda ordem, as visitas aos srs. presos politicos."

As Maravilhas do Progresso Material

O conforto de que dispõe o homem civilizado — As "mesas de ligações" e as grandes vantagens que offerecem — O telephone, o amor, a declamação e os negocios...

O telephone é o grande prodigio deste seculo de progresso maravilhoso.

Hoje, tudo se resolve pelo fio: — os negocios commerciaes, os encontros elegantes, os casos complicados da vida sentimental de cada um, sendo esse ainda o meio por que se transmittem e recebem as noticias mais diversas.

Antigamente, possuiamos o famoso "moleque de recados", personagem imprescindivel em todos os lares, que sabia de todos os segredos domesticos e tomava parte nas suas querellas quotidianas, as quaes, via de regra, eram architectadas por esse "demonio familiar".

Nos dias que correm, o "moleque" desappareceu, para bem da pureza e tranquillidade das familias, que, já agora, não necessitam dos seus serviços, em virtude das installações telephonicas, de que todos dotaram as suas residencias.

A casa que não possue um desses utilissimos apparelhos, constitue, nesta metropole de dynamismo e progresso, uma curiosidade digna dos museus historicos...

AS MESAS DE LIGAÇÕES

Mas a sciencia, na sua incansavel missão de dar ao homem, mais e mais, todo o conforto exigido pelos seus habitos cultos, nos vae fornecendo, incessantemente, novos inventos, que a industria simplifica e adapta maravilhosamente.

Assim, não se contentou com o telephone simples, que satisfaz plenamente um escriptorio, por exemplo. Foi mais além; criou as extensões telephonicas, por forma que um apparelho, no mesmo prédio, attende as necessidades de mais de uma dependencia.

Claro está que nos referimos a edificios onde não haja grande movimento.

Nos hoteis, arranha-céos e casas de appartamentos, as coisas se passam de modo differente.

Para que, ahi, pudesse haver um serviço efficiente e rapido, como convém, seriam necessarias varias installações de telephones, com as respectivas extensões. Isso, fatalmente, seria onerosissimo, o que estaria em flagrante desaccordo com as imposições economicas que caracterizam esta época de notavel desenvolvimento universal.

Urgia, pois, em face dessa situação, inventar-se um dispositivo que viesse sanar tão grandes inconvenientes.

Foi, então, que, após pacientes estudos, se chegou a descobrir as "mesas de ligações", systema P. B. X.

São o que ha de mais simples. Na portaria do edificio faz-se, rapidamente, a sua installação. Em cada appartamento, colloca-se um apparelho. Depois, os telephones poderão funccionar ao mesmo tempo, sem o menor inconveniente.

Nada, pois, mais interessante para os proprietarios desses predios.

Imaginemos um hotel que possua quatrocentos quartos, o quanto de gasto não se teria de dispender, e se dispenderia, forçosamente, porque nenhum hospede toma aposento que não seja dotado do indispensavel telephone — imaginemos o quanto não se gastaria se não houvesse as "mesas de ligações"...

AS MARAVILHAS DO SYSTEMA P. B. X.

A gravura que illustra estas linhas mostra um aspecto da vida quotidiana dos grandes hoteis e edificios de appartamentos.

Deitado no seu leito, logo que desperta, o cavalheiro elegante fala com a mulher dos seus sonhos.

— Minha filhinha querida, você é o espirito de minha ternura...

E, do outro lado do fio, interrompendo a tirada piégas:

— Não quero saber de historias. Você hontem andou com "outra", na festa do Botafogo. Pensa que não sei. Ora, se eu telephonei para ahi ás 3 horas e você não havia chegado...

— São desconfianças infundadas. Eu estive numa reunião politica, em casa daquelle procer...

— Então, mil desculpas. Dê-me um beijo e appareça á cidade, hoje, na hora amavel do aperitivo...

— Lá estarei. Um grande abraço...

Ao lado, no appartamento illuminado pela luz electrica, em vista da nebulosidade do tempo, Mlle. declama para o seu benzinho querido a ultima poesia que está estudando para o proximo recital. São os versos de "O Corvo", de Poe, que ella diz com muita alma:

"Propheta" — brado. Anjo do mal! Ave ou demonio irreverente!
"Dize, por Deus que está nos Céos. Dize! eu t'o peço humildimente!
"Dize a esta pobre alma sem luz, se lá nos paramos astraes
"poderá vêr, um dia, ainda, a bella e candida Leonora,
"amada minha, a quem nos Céos os cherubins chamam Leonora!"
E o Corvo disse: "Nunca mais!"

No outro aposento, a scena é differente. Temos um senhor de edade, que trata de negocios. Dá ordens para os seus auxiliares e se scientifica das noticias commerciaes da manhã.

Isso tudo faz rapidamente.

Communica-se de longe com o centro da cidade e, assim, graças ao telephone, póde sair de casa mais tarde, sem receios de qualquer natureza e sem ter atrazado o expediente do seu escriptorio.

Quando deixa o hotel, porém, lança sempre um olhar de sympathia para com a "mesa de ligações", que fica funccionando na portaria...

OS ACONTECIMENTOS DE SÃO PAULO

Desligaram-se do Directorio Central e do Conselho Technico do Partido Democratico

S. PAULO, 25 — (A. B.) — Em officio dirigido ao sr. Cardoso de Mello Netto, desligaram-se do Directorio Central do Partido Democratico os srs. Adelino Sabino de Castilhos Pereira e Vicente Pinheiro.

Demittiram-se dos cargos de membros do Conselho Technico Consultivo e desligaram-se, ainda, do Partido Democratico os srs. Paulo Bonilha e Julio de Barros Fagundes.

Os "bonus" paulistas são acceitos pelo Banco do Brasil

SÃO PAULO, 25 (A. B.) — Os bonus estão circulando por toda a praça de São Paulo e tem sido acceitos pela Agencia do Banco do Brasil aqui.

Devido, a uma noticia divulgada em contrario a referida agencia fez publicar a seguinte nota: "Deparando no seu numero de hoje, com um telegramma que a que essa allegação da Associação Commercial transmittiu em data de hontem, ao exmo. sr. ministro da Fazenda e no qual informa que este Banco se está recusando a receber o bonus, solicitamos a fineza de tornar publico que essa allegação da Associação Commercial que só pode ter sido feita por um lamentavel equivoco. A praça inteira é testemunha de que em nossos "guichets" estamos recebendo, como moeda corrente, os mencionados bonus".

Politicos emigrados que voltam ao Rio Grande

PORTO ALEGRE, 25 (A. B.) — Estão regressando a Sant'Anna do Livramento muitos dos politicos que se achavam emigrados em Rivera.

Entre os que já se encontram ali poderemos annotar os srs. Antonio Cabello, Concesso Cassales, presidente do Directorio Libertador e Rivarol Padilha, membro do Conselho Consultivo daquelle municipio e pessoas de destaque do mesmo partido.

Pagamento do soldo aos voluntarios paulistas

S. PAULO, 25 — (A. B.) — O Thesouro Nacional está pagando o soldo de todos os voluntarios, que, com a suspensão das hostilidades, deixaram de receber, em tempo, seus vencimentos.

Diariamente, desfilam pelos "guichets" da pagadoria do Thesouro numerosos voluntarios, que estão sendo attendidos na seguinte ordem: julho — 15º batalhão de Avaré, Cavallaria do Rio Pardo, Batalhão Pinhalense, 1º Regimento de Infantaria de Rio Preto, Batalhão de Caçadores Paulistas "Borba Gato", Batalhão "General Osorio", Batalhão do Braz, Batalhão "Bahia", Batalhão "Maranhão", 1º Batalhão "9 de Julho".

Agosto — Batalhão Pirassununga, Batalhão "Raposo Tavares", Batalhão da Justiça, Batalhão Auxiliar da Força Publica (commandado pelo tenente coronel Marcilio Franco), 4º B. C. V. da Brigada do Sul, Batalhão "Francisco Glycerio", Batalhão "Barreto Lemos", Batalhão Archidiocesano, 3º Batalhão de Caçadores Paulistas, e 1º Batalhão "9 de Julho".

Os serviços de assistencia aos voluntarios paulistas

S. PAULO, 25 — (A. B.) — Os serviços de assistencia aos voluntarios, que combateram pela causa constitucionalista, acabam de ser centralizados por deliberação dos dirigentes da Liga das Senhoras Catholicas, afim de facilitar o andamento dos mesmos serviços.

Assim diariamente recebem-se donativos, em roupas, calçados, chapéos e dinheiro, á rua Senador Feijó n. 62, nesta capital.

Um acto do general Flores da Cunha que impressionou

PORTO ALEGRE, 25 (A. B.) — Dizem de Passo Fundo ter causado boa impressão alli a resolução do general Flores da Cunha, interventor federal neste Estado, mandando permanecer naquella cidade o 36º Corpo Auxiliar da Brigada do Estado, do commando do coronel Walzumiro Dutra, e sub-commando do tenente coronel Luciano.

Reiniciadas as aulas de Direito Privado, na Faculdade de São Paulo

SÃO PAULO, 25 (A. B.) — Realizou-se hontem, na Faculdade de Direito desta capital, o reinicio das aulas de Direito Privado.

Antes da aula do professor Spencer Vamprey, cathedratico daquella disciplina, os collegas do academico José Maria de Azevedo prestaram uma singela, porém, tocante homenagem á memoria desse rapaz, morto nos campos de Bury, quando combatia ao lado das forças revolucionarias paulistas.

Usou da palavra um companheiro de armas do homenageado, o academico Philomeno Costa, o qual, em sentidas palavras, historiou a acção do collega que dera sua vida pelo ideal da revolução paulista.

Finalmente, associando-se á homenagem, falou tambem o professor Spencer Vamprey. Disse que não falava unicamente em seu nome, pois estava certo de interpretar o sentir unanime da congregação academica, que lamentava a perda desse companheiro, e lembrou que os collegas do morto visitassem, em dia previamente combinado, o seu tumulo.

Dissolvidos, no Ceará, dois batalhões de provisorios

FORTALEZA, 25 — (A. B.) — Pelo interventor federal neste Estado foi decretada a dissolução dos dois batalhões provisorios que acabam de chegar a esta capital, de volta de sua cooperação ao Governo Provisorio na repressão do movimento irrompido em São Paulo.

Chegaram a S. Paulo os corpos de Moacyr Simões e Ferrucio Tolesi

S. PAULO, 25 — (A. B.) — Trazidos pelos seus companheiros de luta e de prisão chegaram hontem a esta capital os corpos dos voluntarios Moacyr Simões da Rocha e Ferrucio Tolesi, voluntarios da causa constitucionalista.

Aprisionados numa das frentes de combate, os jovens Moacyr e Ferrucio foram enviados para a Ilha Grande e, depois, para a Ilha das Flores, onde falleceram, o primeiro, em consequencia de molestia ali contraida, e o segundo, em consequencia de uma descarga electrica que recebeu accidentalmente.

Os corpos desses soldados paulistas já seguiram para as suas cidades nataes, Campinas e São José do Rio Pardo, respectivamente.

Algodão paulista classificado na Bolsa de Mercadorias

S. PAULO, 25 (A. B.) — Desde o inicio da safra paulista de algodão até 15 de outubro corrente, foram classificados, pela Bolsa de Mercadorias de São Paulo, 106.612 fardos desse producto, de accordo com os typos de algodão em rama do Ministerio da Agricultura.

A fibra minima registrada na primeira quinzena de outubro media 26-27 millimetros e a maxima 28 millimetros.

A recepção do corpo de Santos Dumont...

(Continuação da 1ª pagina)

do que o seu soffrimento, maior do que a desgraça dos seus sonhos, era a ambição dos homens.

Santos Dumont calou para sempre a sua voz. A placidez da morte levou-o para a eternidade com o martyrio do seu grande idealismo. Nunca mais as nações ouvirão o seu protesto, quando as azas possantes dos aviões cortarem os espaços, como mensageiros da morte, apavorando cidades indefesas, espalhando a morte e fabricando victimas.

O medo da maldição dessas victimas desses monstros aereos, matou Santos Dumont...

O Rio vae receber os restos mortaes do immortal patricio. Que as homenagens a lhe serem prestadas passam a ter o cunho de excepcional magnificencia.

A recepção desse cadaver não deve ser uma cerimonia funebre, mas sim uma apotheose de glorificação ao maior dos brasileiros, cujo nome não é mais nosso, porque já pertence ao patrimonio da humanidade e da sua civilização.

O Problema Que Vem Agitando a Classe dos "Chauffeurs"

(Continuação da 3ª pagina)

Se elle diluisse o oleo, resultaria ficarem as paredes cobertas de uma camada de lubrificante ralo, cujas propriedades seriam certamente duvidosas. Vamos combater esta accusação ao alcool com as armas que nos fornecem as Companhias de gazolina. Essas não se cançam de recommendar que se renove com frequencia o oleo do carter "principalmente no inverno, quando a gazolina, mal vaporizada, vae se misturar ao oleo diluindo-o". Vamos portanto que o facto do combustivel diluir o oleo "é uma desvantagem". A pratica do alcool motor nos paizes da Europa, sul da Africa e Pernambuco, pelo que se vê na immensa bibliographia sobre o assumpto, e os estudos levados a effeito no laboratorio da Escola Polytechnica de São Paulo, têm demonstrado, que, effectivamente, o attricto se reduz com o uso do alcool pelo facto deste "não se ligar" ao oleo não interferindo, assim, na lubrificação.

3º — A presença de vapor d'agua nos cylindros (agua contida no alcool: 4 °|°), tem causado receios á grande maioria dos proprietarios de vehiculos. Entretanto não ha razões para este temor: A gazolina se compõe de carbono e hydrogeneo. Este ultimo, quando queimado, dá, como producto dessa combustão, "vapor de agua". E quanto? Qualquer chimico de curso gymnasial nos ensina: cada litro de gazolina queimada dá cerca de "2 litros de agua", que sae, sob forma de vapor, pelo escapamento. E' bem mais do que os modestos 4 °|° de agua que o alcool traz comsigo.

Para finalizar suggerimos senhores jornalistas que nos consultem sobre os inconvenientes, porventura encontrada, com o uso do alcool que esperamos poder reduzir ás mais justas proporções. Para começar suggerimos que, seguindo o exemplo de São Thomé, façam a experiencia da separação dos liquidos: tomem um frasco com a mistura exposta a venda, fechando-o bem e deixem o tempo correr: verão que não haverá separação alguma.

No final do match...

Para hontem, estava marcada uma partida de basketball, entre as equipes do Collegio Pedro II e do Collegio Sylvio Leite, no campo deste.

A animação entre os collegiaes era das maiores.

Sport, por demais bonito, a cada lance, de um ou outro bando os seus torcedores applaudiam delirantemente, indo desta forma pouco a pouco os animos exaltando-se.

Os estudantes, pelas tantas, quando a partida terminou com a victoria do Collegio Sylvio Leite, entraram unsa a applaudirem os vencedores e ao mesmo tempo que outros os vencidos.

O final foi o que se esperava. Formou-se um grosso "sururu" e quando este serenou estavam feridos: Rodolpho Ribeiro Marques, de 16 annos, estudante, residente á rua Copacabana n. 603, e Perycles Leite, casado, do Collegio Americano, residente á rua Amaral n. 1.

Os dois feridos foram soccorridos pela Assistencia e a policia do 15º districto, registrou o facto.

Os politicos de Passo Fundo em grande actividade

PORTO ALEGRE, 25 (A. B.) — Informam de Passo Fundo, que os elementos politicos ali mantêm-se em grande actividade, notadamente nestes ultimos dias.

"O Nacional", jornal que circula naquella cidade, occupandose dessa actividade, accentua que o Gremio Nacionalista Flores da Cunha congrega os seus membros para uma acção mais efficiente, visando prestigiar a orientação seguida pelo general Flores da Cunha.

Da nova agremiação fazem parte remanescentes de varias correntes. Por outro lado, os elementos da extincta frente unica dos Vergueiros e Azambuja, sob a chefia do primeiro, activam-se na congregação dos admiradores dos srs. Borges e Pilla afim de formarem uma corrente pratica, que assegure a esses chefes o prestigio que sempre usufruiram no Estado.

A Reunião de Hontem na Associação Commercial

FOI DISCUTIDA A PROJECTADA REFORMA DO IMPOSTO DO CONSUMO

A directoria da Associação Commercial esteve reunida, hontem, em conjunto com os membros da commissão que trata do imposto de consumo.

Presidiu a reunião o sr. Seraphim Vallandro.

Na reunião de hontem foram trocadas idéas a respeito da reforma que se projecta na regulamentação do imposto de consumo, procurando os membros da commissão, conjuntamente com a directoria, estabelecer um ponto de vista commum para as suggestões que serão apresentadas á projectada reforma.

O sr. Paulo Seabra propoz e ficou resolvido ser tratada em primeiro logar a modificação das tabellas antes da reforma geral do regulamento do imposto, dada a premencia daquella parte dos trabalhos.

Nesse sentido, foi lida a seguinte proposta da 2ª sub-commissão, para os paragraphos 3º, 10, 21 e 43 do art. 4º:

"REFORMA DO REGULAMENTO DO IMPOSTO DE CONSUMO

Parag. 8º — Conservas (sellagem directa, excepto o peixe a granel de procedencia estrangeira, cuja sellagem será na guia por occasião do despacho): I) massa de mostarda, môlho inglez, colorantes e demais condimentos culinarios, a saber: I, carnes, peixes e camarões em conserva, de producção nacional, e linguas seccas, de fumeiro, em salmoura ou conservadas por qualquer outro processo, até um kilo, peso bruto, $050; de mais de um kilo, por 200 grammas ou fracção excedente, $010; II, salame de carne bovina, acondicionada em bexigas ou tripas, quando de egual procedencia, até 250 grammas, $050; de mais de 250 grammas, por 50 grammas ou fracção excedente, $010; III, doces de qualquer especie, frutas preparadas em caldas, assucar crystalisado, massa, geléa, etc., fabricados no paiz, até 250 grammas $050; de mais de 250 grammas, por 50 grammas ou fracção excedente, $010; IV, as demais conservas, até 250 grammas, $075; de mais de 250 grammas, por 50 grammas ou fracção, $015.

Notas: — 1ª — Será admittida para as conservas uma tolerancia de 5 °|° sobre o peso base do pagamento do imposto. 2ª — As conservas alimenticias, quando acondicionadas em recipientes de louça ou vidro, pagarão o imposto pelo peso liquido legal, fixado em 30 °|° do peso bruto a tara desses recipientes. 3ª — No peso bruto das demais conservas compreende-se tão sómente o da mercadoria no seu primeiro envoltorio, externo ou interno. 4ª —Compreende-se por "chouriço" a tripa grossa, cheia de carne com gordura e temperos e secca ao fumo; por "linguiça", o chouriço delgado, e por "morcela", a tripa cheia de sangue de porco.

Paragrapho 10 — Velas (sellagem directa) — Sobre: I) de sebo ou de qualquer outra materia semelhante, simples ou compostas, por 250 grammas, ou fracção, peso liquido, $010; II) de estearina, espermacete, parafina ou de composição, por 100 grammas ou fracção, peso liquido, $010; III) de cera animal ou vegetal ou semelhantes, simples ou compostas, por 100 grammas ou fracção, peso liquido, $010.

NOTA — As velas acondicionadas em pacotes, maços, etc., pagarão o imposto correspondente ao peso total das velas contidas em cada volume. Paragrapho 43 — Fogões ou fogareiros (sellagem directa) Sobre: I — Fogões a lenha, serragem, carvão ou oleo bruto; até o peso de 20 kilos, 1$; de mais de 20 kilos até 40 kilos, 2$; de mais de 40 kilos até 60 kilos, 3$; de mais de 60 kilos até 80 kilos, 4$; de mais de 80 kilos até 100 kilos, 5$000.

O que exceder de 100 kilos, 1$ por 20 kilos ou fracção. II — Fogões a gaz, petroleo, gazolina ou alcool, até o peso de 2 kilos, $200; de mais de 2 kilos até 5 kilos, rs. $500; de mais de 5 kilos ate 10 kilos, 1$; de mais de 10 kilos até 20 kilos, 2$; de mais de 20 kilos até 40 kilos, 4$; de mais de 40 kilos, até 80 kilos, 8$; de mais de 80 kilos até 100 kilos, 12$.

O que exceder de 100 kilos, 2$ por 20 kilos ou fracção. III — Fogões a electricidade: até o peso de 2 kilos, $200; de mais de 2 kilos até 5 kilos, $500; de mais de 5 kilos até 10 kilos, 1$; de mais de 10 kilos até 20 kilos, 2$; de mais de 20 kilos até 40 kilos, 4$; de mais de 40 kilos até 60 kilos, 6$; de mais de 60 kilos até 80 kilos, 9$; de mais de 80 kilos até 100 kilos, 12$; de mais de 100 kilos até 150 kilos, 20$; de mais de 150 kilos até 200 kilos, reis 30$000.

O que exceder de 200 kilos, 2$000 por 10 kilos ou fracção.

NOTAS — 1ª. Os fogões a que se refere o item I, vendidos obrigatoriamente com isolamento refratario de terra, cimento ou materia semelhante, terão o desconto de trinta por cento no peso para o effeito da taxação. 2ª — Não se compreendem para a incidencia os fogareiros a carvão de ferro fundido, inteiriços e de uma só boca.

Paragrapho 21 — Manteiga e succedaneos (Sellagem directa): Sobre: a) Manteiga. Em latas, frascos ou outros envoltorios, por 2,5 grammas ou fracção, peso liquido, $020; b) Margarina e gorduras alimentares compostas: em latas, frascos ou outros envoltorios, por 250 grammas ou fracção, peso liquido, $010.

O "Graf Zeppelin" não fez aterissagem forçada no Valle do Rhône

UM COMMUNICADO DO SYNDICATO CONDOR

Tendo lido em alguns jornaes de segunda-feira que o "Graf Zeppelin" em sua actual viagem para a America do Sul tinha feito uma aterrissagem forçada no valle do Rhône, vimos informar que, conforme nos consta, essa noticia carece de fundamento.

A nossa empresa estando em ligação radiotelegraphica directa, quasi continuamente, com o dirigivel, soubemos, por exemplo, que ás 20,30 minutos (hora Greenwich) da segunda-feira já se encontrava a aeronave sobrevoando as Ilhas Baleares, muito distante, por conseguinte, do local indicado na noticia da aterissagem forçada, communicando-nos ainda o dirigivel que fazia boa viagem.

Fundado no Ceará o Partido Social Democratico

Um dos seus chefes é o sr. Fernandes Tavora, ex-interventor federal naquelle Estado

FORTALEZA, 25 — (A. B.) — Informa a "Gazeta de Noticias", que já se acha organizado, nesta capital, o Partido Social Democratico, formado por elementos revolucionarios, embora alguns delles não pertençam ao Club Tres de Outubro.

Entre outros, foram fundadores desse partido os srs.: major João Leal, drs. Fernando Tavora, José Borba, Plinio Pompeu, J. Pontes Vieira, jornalista Democrito Rocha. Tambem delle fazem parte o dr. Moraes Corrêa e o major Dias Freitas, os quaes, entretanto, abandonaram a actividade partidaria, por terem sido nomeados, respectivamente, juiz federal e juiz do tribunal eleitoral.

Dentro de poucos dias, será dado á publicidade o programma do Partido Social Democratico, além de um manifesto assignado pelo sr. Fernandes Tavora.

O BRASIL E A NAVEGAÇÃO AE'REA

(Continuação da 1ª pagina)

problema da manutenção no ar, e, complementarmente, o da dirigibilidade.

Estas reflexões e reminiscencias vêm ao bico da penna a proposito da organização definitiva de um serviço de communicações aéreas, directo, com a Europa, utilizando o "Graf Zeppelin". E' uma homenagem que as circumstancias, mais do que a vontade expontanea dos homens, prestam ao genio inventivo do brasileiro. A justiça é feita, assim, á revelia dos juizes.

A contribuição do Brasil para conquista do ar merecia, aliás, um livro que a consubstanciasse. A navegação aérea foi, na verdade, uma preoccupação constante do brasileiro. Desde Bartholomeu de Gusmão, que se foi finar, solitario e miseravel, num convento de Toledo, até Santos Dumont, extende-se uma interessante galeria de devotados, em que figuram Julio Cesar de Souza, Augusto Severo e José do Patrocinio, para citar, apenas, os que levaram o seu objectivo até os dominios da experiencia. Esse estudo seria constituido de uma parte scientifica, e de outra anecdotica. E é esta, no momento, a que mais importa, em uma publicação que, como as palmeiras, é destinada mais á producção de plumas, que vôam, do que á de fructos, que alimentam.

Julio Cesar de Souza era um poeta paraense que viveu nos ultimos tempos da monarchia, e nos primeiros da Republica. Idealista incorrigivel, sonhou a conquista do céo; e tão ardentemente advogou perante o governo estadual a necessidade da realização do seu projecto, que obteve delle uma subvenção de algumas centenas de contos de réis, para montagem da sua machina de voar. Concluido o balão, marcou o dia da experiencia, convidando o povo e as autoridades, para que um e outras vissem que os dinheiros publicos haviam sido honestamente applicados. A ascensão devia realizar-se numa praça da cidade, em Belém, na qual se acham installadas as repartições estaduaes. Preparado o aerostato para o surto esperado, deu-se a voz de — "larga!". O balão subiu uns dez metros mas, encontrando fortes ventos, foi impellido para o lado das repartições, indo encalhar uma das janellas do Thesouro. Trasido ao ponto de partida, repetiu-se a scena: o balão foi ter, de novo, ao Thesouro. E isso foi bastante para que o povo rompesse na mais deshumana das assuadas, proclamando, aos gritos, que o balão queria mais dinheiro. Essa manifestação impiedosa deu cabo do invento de Julio Cesar de Souza; e acabou, tambem, com o inventor, que pouco depois morria de pobreza, e menos de pobreza do que de magua.

O caso de José do Patrocinio é sobejamente conhecido. A gloria do jornalista era metade do gaz do seu dirigivel. Foi Patrocinio quem trouxe para o Rio, como se sabe, o primeiro carro a vapor, que seria o pae do automovel. De regresso de Paris desembarcou elle aqui com um vehiculo movido a carvão que vira experimentar na Europa. Trazido o monstro para terra, montou o jornalista na boléa, metteu nelle os companheiros de bohemia, — Bilac, Murat, Guimarães Passos, Coelho Netto, — e, tomba aqui, tropeça acolá, foi encravá-lo, inutilisado, num buraco da Tijuca.

— Já sei porque foi! — exclamou, de repente, o jornalista negro, batendo na testa. — E' porque não o baptisei; estava pagão, o miseravel!

E penalisado, olhando a machina rebentada:

— Qual! Sem religião e com estas ruas esburacadas, não ha progresso possivel!

De apparelho de andar no chão passou elle á machina de andar no céo. Ideou um dirigivel. Recorreu ao governo e aos amigos; improvisou o barracão nos suburbios e iniciou a montagem da aeronave. Dos amigos que tinha e levava para ver a machina, nenhum acreditava que o seu invento chegasse a ter efficiencia. A proposito, conta-se, mesmo, um episodio, que faz parte hoje do anecdotario nacional. Achava-se Patrocinio de relações rôtas com Antonio Prado, que fundara em S. Paulo um partido monarchista, quando este resolveu por insistencia de amigo commum, fazer as pazes com o antigo abolicionista, tomando para pretexto uma visita ao barracão em que se montava o seu dirigivel. Trocado o abraço de reconciliação e visitada a machina maravilhosa, teriam entrado, os dois, a trocar impressões sobre o momento politico.

— E é agora, entretanto, quando o Brasil precisa de homens da sua estatura, — teria dito Patrocinio, — é agora que você tem a idéa de fundar um partido monarchista!

— Ora, José, isso não tem importancia! — retrucára Antonio Prado. — Meu partido não prejudica, absolutamente, a obra de vocês, republicanos. Meu partido é como o teu balão.

E num golpe no coração do athleta negro:

— Meu partido tambem não sóbe!...

Com a efficiencia ou não de moscas do coche da fabula de Lafontaine, todos esses brasileiros trabalharam pela conquista do espaço. De Bartholomeu de Gusmão a Santos Dumont, ha toda uma cordilheira de trabalhadores sacrificados ou obscuros; e esses, quando outro merito não tivessem, possuiram o de conservarem viva, e latente, a idéa que foi um sonho no primeiro, uma realidade no segundo, e constitue a maravilha do seculo, de que acabamos de ser testemunhas com a presença do peixe de prata que o commandante Eckener fez nadar ha poucos dias no oceano das nossas nuvens.

Olhando-o no céo, cortando o espaço como um couraçado corta as ondas do mar, qual o espirito moderno que não mandou o pensamento aos dias futuros, perguntando a si mesmo que será o homem de amanhã? Em verdade, até onde irá elle, de conquista em conquista? Se em menos de cincoenta annos elle conseguiu descer ao fundo das aguas, como os cetaceos, e voar, como os passaros, e fixar a voz e a figura, e mandar os sons á distancia, e com elles a imagem de quem os emitte, que maravilhas estarão reservadas ainda aos olhos espantados, na extensão deste seculo?

O Brasil não terá, talvez, jámais, um dirigivel seu. Restar-lhe-á, todavia, o consolo de possuir uma torre para amarrar os alheios.

"O Dia do Empregado do Commercio"

Devendo entrar em vigor a 30 do corrente, o decreto que approva o regulamento da lei das 8 horas para o trabalho no commercio, a Associação dos Empregados no Commercio do Rio de Janeiro, que fez parte da commissão que tratou do assumpto junto ao Ministerio do Trabalho, prestou a sua collaboração efficiente, como aliás o tem feito em todas as leis trabalhistas.

Tomando parte activa nos trabalhos, defendeu, tanto quanto possivel, os interesses da grande classe que representa, tendo conseguido no regulamento definitivo reaes vantagens para o empregado no commercio.

Constituindo esse palpitante assumpto mais uma victoria para a numerosa classe, aquella prestigiosa instituição, regosijando-se por vel-a posuidora de uma das suas mais justas aspirações, resolveu commemorar aquella data, com o maior brilhantismo possivel, visto coincidir com a passagem do "Dia do Empregado no Commercio".

Para isso, organizou um magnifico programma, conforme vem sendo noticiado.

Entre outras adhesões acaba a veterana A. E. C. de receber as seguintes: do theatro João Caetano, concedendo o abatimento de 50 °|° para os associados e suas familias, mediante apresentação da carteira, na matinée do dia 30, ás 15 horas, bem como na 2ª sessão, ás 22 horas, do Jockey Club, concordando em que os ingressos para os socios seja feito com 50 °|° de desconto, sendo a reunião no Hippodromo Brasileiro em homenagem ao "Dia do Empregado no Commercio".

No intuito ainda de distinguir a Associação dos Empregados no Commercio, a prova principal dessa reunião terá a denominação da Instituição, que offerecerá um bronze ao proprietario do animal vencedor.

THEATRO MUNICIPAL
SOCIEDADE DE CONCERTOS SYMPHONICOS
HOJE, A'S 21 HORAS — 4.º CONCERTO DE ASSIGNATURA
Regente: M.º FRANCISCO BRAGA
Solista: DYLA JOSETTI
BEETHOVEN—F. BRAGA—SAINT-SAENS
LOCALIDADES A' VENDA NA BILHETERIA
POLTRONAS .... 20$000

THEATRO CASINO
EMPREZA N. VIGGIANI
CIA. CANZONE DI NAPOLI
HOJE — A's 21 horas.
2 — Peças novas — 2 — De grande successo.
"O SURDATO 'E MALA VITA"
1 acto enscenado por O. Di Maio
"PUSILLECO ADDIRUSO"
enscenado por E. L. Murolo sobre a immortal canção de GAMBARDELLA e mais o acto variado com canções.
Amanhã — "IL MEGLIO AMIGO" — Amanhã — 3 actos sobre a canção de Libero Bovio.
Sabbado: Um verdadeiro acontecimento — "Scugnizza" — toda em napolitano com a Festa de Piedigrotta e o Pazzariello.

Grande Circo Holdelm
Esplanada do Castello: Phone: 2-4375
Temporada de Turismo da Prefeitura Municipal
HOJE — MATINE'E A'S 16 HORAS — SOIRE'E A'S 21 HORAS
Grande successo dos artistas recem-chegados da America do Norte em seus applaudidos trabalhos de excentricos musicaes — Caminho invisivel — Dansas, etc.... — Novas scenas aquaticas—Formidavel exito.
Attenção aos preços: CAMAROTES 20$000 — CADEIRAS NUMERADAS, 5$000 — GERAL 2$500 — Creanças para Matinée sómente 1$000
Reserve com tempo suas localidades em venda desde ás 9 horas da manhã — Matinée todos os dias ás 16 horas e nocturnas ás 21.

Theatro João Caetano
COMPANHIA DO THEATRO TYPICO BRASILEIRO
HOJE A'S 8 E 10 HORAS — HOJE
Continuação do successo sem precedente no Theatro Brasileiro da peça musicada, de grande espectaculo, em 1 prologo e 6 quadros
"Marqueza de Santos"
DE LUIZ PEIXOTO E BAPTISTA JUNIOR — MUSICA DE RADAME'S GNATTALI.
Montagem deslumbrante. — Exito marcante de um notavel conjunto typico brasileiro — Pianos de Orchestra — Bechstein e Lux.

QUEM AINDA NÃO VIU
PROCOPIO
na engraçadissima comedia
"Filhinha de Papae"
que está em scena no
ALHAMBRA
deixou de rir durante duas horas consecutivas!
HOJE e AMANHÃ — ULTIMAS REPRESENTAÇÕES
SEXTA-FEIRA — Première da encantadora comedia
Tudo por um beijo!
3 actos de GEORGES DELANCE traduzidos e adaptados por Renato Alvim
Ultimo successo do Theatro "Variétés", de Paris

Theatro Carlos Gomes
Emp. Paschoal Segreto
HOJE A's 8.15 e 10.15 horas HOJE
JARDEL JERCOLIS apresenta a melhor revista da temporada
MORANGOS COM CREME
O EXITO DO DIA
2 actos e 21 quadros, originaes de Gerdal Boscoli e Norman Esquerdo

THEATRO

Um que gostou de verdade de "Morangos com creme"

"QUEM ME VICIOU EM THEATRO FOI ARACY CORTES" DIZ O FERNANDO MATTOS

Recebemos hontem a carta abaixo, cujos termos interessantes nos mostra que ainda ha quem goste de theatro e lhe deseje melhores dias:

"— E' de grande actualidade, a revista que está em scena no theatro Carlos Gomes, entitulada, "Morangos com creme", de autoria dos srs. Gerdal Boscoli e Norman Esquerdo. Fiquei admirado, de bocca aberta, todo babado, quando Aracy Côrtes, a applaudida "estrella", entrou em scena para cantar o samba "Bate-bate": fiquei espantado, admirado, quando Aracy fez aquella "voz" meudinha. Correios e Telegraphos, tambem é um quadro interessante. Outro quadro bonzinho, é aquelle de Olga Novarro, que quando canta... "Raio X, Raio X..." a meu Deus que peixão... coisa boa, foi tambem o hymno do vencedor; a coisa gosada... Verdadeiramente, só tomei attenção, foi no samba "Bate-bate", que Aracy cantou, assim como em todos os quadros.

Quem me fez ficar viciado no theatro, póde-se dizer, foi Aracy Côrtes. Não sou de maior edade, de Olga Navarro que quando canta... "Raio X, Raio X..." ai! meu lá se achava como "estrella", a fascinante Aracy.

Ora vejam os senhores, a quantos annos já não foi, e ainda continuo a admiral-a assim como a todas as actrizes do theatro, onde Jardel Jercolis, installou sua Grande Companhia de Espectaculos Modernos, que todas as noites obtem successos.

A revista está em scena, e outra já está annunciada: para essa outra, estou eu sempre ansiosos para que já estejam á venda os bilhetes para a mesma: é o que eu faço, para poder obter um logar onde possa so observar bem as lindas "garotas".

Agora só espero, que a nova revista a subir á scena do "meu" theatro, intitulada, "Salada de Frutas", alcance o mesmo succcesso do que esta.

Fernando Ramos de Mattos"

"Napoleão Aguiar" vae estrear no Eldorado

Chansonnier inimitavel, Napoleão Aguiar bem merece o cognome de Randall brasileiro que a imprensa lhe deu.

Elegante, discreto, fino, elle sabe dizer como ninguem as suas criações, e, com uma verve irresistivel, sabe provocar nas platéas o riso franco, sadio, saudavel.

O seu apparecimento, segunda-feira proxima, no palco do Eldorado, será assim marcado por mais um successo, coroado pelas palmas que o publico nunca lhe repatêa.

No mesmo programma, o Eldorado apresentará, além de outras verdades optimas, "Hedmanas Marin", deliciosas coupletistas e dansarinas typicas que farão vibrar no Rio a alma de Hespanha, e cantarão, a duas vozes, os mais melodiosos e nostalgicos tangos; "Jack Buckles", o chamado homem de borracha, cujas dansas velocissimas e cujas fantasias comicas têm feito exito retumbante em todas as partes do mundo; e "Motta da Motta", o famoso cantor de radio da Paulicéa, que pela primeira vez, será ouvido, em pessoa, pelo publico carioca, que já o conhece sobejamente, não só pelo radio, como por uma infinidade de discos magnificos.

"Tudo por um beijo", no Alhambra

Procopio Ferreira vae enriquecer o seu cartaz de sexta-feira proxima com uma comedia que é das mais interessantes que o querido actor patricio tem no seu repertorio. Intitula-se "Tudo por um beijo", é de autoria de George Belanco, um dos mais cotados escriptores francezes e a traducção para a nossa lingua se deve a Renato Alvim, que se desobrigou com muita habilidade do difficil encargo.

A acção gira em torno de um "heroe" frio e admiravel, o "pseudo" duque de Lancy.

Esperto consegue elle entrar no salão de uma marqueza, na tarde em que se realizava uma festa de caridade. Depois de lá estar elle tem um rasgo de que lhe advêm as sympathias geraes, advindo tambem para elle a situação de prestigio de que andava a procura.

Esse rasgo é a chave que lhe abre as portas da fortuna e duque de Lancy, na imminencia de ir parar na cadeia, torna-se socio de um grande industrial, é rico e vae, até dar um passeio a Nice, com a criaturinha graciosa que fora a "mascotte" da sua vida.

A comedia é desenvolvida com grande habilidade e vae ser inexcedivelmente representada.

Procopio será o duque de Lancy, personagem que reclama a calma absoluta de que elle se reveste sempre no seu trabalho.

Regina Maura reapparecerá incarnando a figura insinuante da "mascotte" do duque de Lancy.

Noites Brasileiras no Imperial de Nictheroy

Amanhã terá inicio no Cine Theatro Imperial a série de quatro espectaculos de arte regional denominados "Noites Brasileiras", de que será figura principal o applaudido folklorista Patricio Teixeira, sentimental e mavioso interprete da nossa canção, com o seu notavel repertorio de emboladas, canções e cateretês.

Patricio Teixeira, amanhã, sexta-feira, sabbado e domingo, dará os seus esplendidos espectaculos, acompanhado pelo artista Pereira Filho, com o seu conjunto regional e mais Castão Lobo, consagrado guitarrista hawaiano e Jacy Pereira no violão.

"Será segunda-feira a festa da "Bruxa" no Casino Beira-Mar"

Finalmente vamos assistir na proxima segunda-feira, a grandiosa festa norte-americana intitulada a festa da "Bruxa".

Bueno Machado o incansavel director artistico tem trabalhado incessantemente para apresentar aos frequentadores desta linda casa muitas novidades. Bueno fará farta distribuição de figas benzidas pelo pae de santo, quando representar sua macumba, e vae apresentar um grandioso programma artistico onde Seiva Rivera, Lupe Othelo, Kutty Petrona, Mary Syster Berthe, Miss Ivone, Ilka Haal, Miss Zollaide e J. B. de Carvalho com sua authentica macumba, vão brilhar.

Haverá farta distribuição de brindes, a onde haverá um importante offerecido pelo conhecido commerciante Hormani Cardoso, que será uma trous... com diamantes, para o concurso da rainha da festa.

A proxima reabertura do Recreio com Alda Garrido á frente do elenco, numa peça de Marques Porto

Leonor Pinto, a galante actriz bailarina do Recreio, que vae reapparecer no nosso elenco

A reabertura do Recreio está constituindo motivo de todas as palestras nos ambientes theatraes.

E' que a velha casa de espectaculos vae reabrir as suas portas com uma companhia excellentemente organizada e que tem por figura principal Alda Garrido, "estrella" de grande prestigio no genero em que se especializou.

Alda Garrido por si só garante o exito de uma peça.

A interessante artista está, todavia, magnificamente acompanhada desta vez, por Vanise Meirelles, Palmyra Silva, Diva Berti, Malena de Toledo, Leonor Pinto e Carmen Novarro e pelos actores Augusto Annibal, Adolpho Sampaio, Abel Dourado, Pedro Celestino, Americo Garrido, Ugo Cesarini, Oscar Cardosa e outros.

A peça de estréa é de Marques Porto e Carlos Cavaco e intitula-se "O armisticio". Prestando-se o assumpto a episodios de farta comicidade os autores souberam aproveitar-se delles, arranjando uma revista dosada de muito espirito.

A empresa apresentará "O armisticio" com apuro de scenographia e indumentaria, estando a direcção musical confiada ao maestro Nicolino Milano e a choreographia a Nemanoff e Valery auxiliados por 20 galantes girls.

A "Marqueza de Santos" no João Caetano

Continúa, hoje, no cartaz do João Caetano, em 2 sessões, a "Marqueza de Santos", a peça-musicada, em um prologo e seis quadros, da autoria dos escriptores Baptista Junior e Luiz Peixoto, musica do maestro Radamés Gnattali, com que estréou brilhantemente a grande "Companhia do Theatro Typico Brasileiro".

Mesquitinha, no celebre Chalaça, o amigo intimo de D. Pedro; Roberto Vilmar no Imperador e Carmen Dora na protagonista, cantando ambos excellentemente a linda partitura do maestro Radamés; Sarah Nobre, na Maricota "corneteira", a estalajadeira apaixonada do Chalaça, papel cheio de situações de muita comicidade; Edmundo Maia na austera figura de José Bonifacio, o sabio patriarcha da Independencia do Brasil; e outros como Armando Rosas no Moraesinho, Maria Helena e Olga Bastos, nas vizinhas alcoviteiras, e Balsemão no pae de D. Domitilla de Castro; recebem, todas as noites, fartas palmas da platéa, como receberam da critica, da imprensa, que não mediu elogios aos seus esforços artisticos.

Além disso, ha, ainda, a notavel actuação do "Conjunto Typico Brasileiro". Côros afinados com a orchestra, sob a batuta do maestro Radamés Gnattali.

120 figuras em scena.

As sessões começam ás 8 e 10 horas da noite.

Um presente de Duque ao publico carioca

A "Casa do Caboclo" foi um presente que Duque conseguiu, á custa de uma tenacidade unica e de apoio material que logrou conseguir da Empresa Paschoal Segreto, dar ao publico do Rio de Janeiro.

Mas, dentro desse presente que é grande, que tem valor immenso, que jámais se enaltecerá bastante, quantos outros presentes tambem de vulto o artista patricio (o "patricio", aqui, bem póde ter a significação portugueza e romana) não conseguiu dar á cidade que elle muito ama e pela qual se desvela?

Basta recordar todas as surpresas, grandes e pequenas, que Duque soube sempre semear dentro das iniciativas postas em scena.

Elle descobriu artistas do valor de Dercy Gonçalves e J. Lucas; popularizou figuras como Albertino Rodrigues e Arthur Costa; fez maior ainda a fama de Jararaca, o Ratinho; reconduziu João Lino á admiração do publico, deu a Victoria Regia o logar que merecia a sua figurinha loura de sertaneja.

"Surdato e Malavita" e "Pusilleco Addiruso", hoje no Casino

Duas peças no mesmo espectaculo de hoje no theatro Casino. A Cia. Canzone di Napoli nos apresentará duas producções de intenso valor folkloristico, de genero completamente differente. Um dos melhores espectaculos. Os admiradores do genero não devem faltar hoje.

Este espectaculo não será repetido. "O surdato 'e mala vita", extraida da canção homonyma de Libero Bovio, por C. di Maio tem a seguinte distribuição: Ciccio 's cravascia, V. Caiafa; Pascale o pacchiano, Salvatore Rubino — Tore 'o Pandulino: Tack Gianni — Papele pressa 'e pressa: G. Cantoni — A Sio! Anna: A. Furial — Carmela d'e Penne: G. Gallo — Rosa: Pina Faccione — Aruculella: Faria — Tanella: Marrone.

A segunda peça, enscenada por E. L. Murolo, sobre "Pusilleco Addiruso", a immortal canção de Gambardella, foi distribuida igualmente a todos os bons artistas da troupe.

"Péga aqui", o novo cartaz de Moinho Vermelho

AS GRANDES ESTRE'AS DE SEXTA-FEIRA

Hoje e amanhã serão os ultimos dias, no cartaz, da revista passatempo "Cem... Camisas", que tanta gente tem levado ao Republica.

São espectaculos que ninguem deve perder, porque "Cem... Camisas" faz passar alguns momentos deliciosos. Como sempre, nesta peça, Margarita del Castillo é uma dominadora, com as suas brejeirices, que cada vez agradam mais.

Sexta-feira "Cem... Camisas" cederá a vez, no cartaz, á nova revista "Péga aqui", de Zé Sabido, peça brejeirissima, e á quem está reservado um successo maior do que ás outras.

Moinho Vermelho vem fazendo uma corrente de successo, que não póde, de maneira nenhuma ser quebrada.

"Péga aqui" começa a suggestionar pelo titulo, que, para o genero, não podia ser melhor escolhida.

Nada menos de cinco artistas estréam na nova peça. Artistas de valor e qu vêm recommendados pelas platéas da America e da Europa.

São todos artistas de valor. Los Ferrari, um duo de bailarinas que cantam e dansam o Tango Argentino como ninguem.

Lolita Alfonso, formosa bailarina hespanhola, que já tem virado a cabeça de muita gente; Nesty Gamboa, uma bailarina internacional, que já tem trabalhado em toda a parte do mundo e sempre com successo.

E' especializada no nú artistico, visto que possue um corpo esculptural; Berta Lehar, outra artista de merito, especializada em couplets picarescos, um dos generos que mais agradam nos espectaculos deste genero.

Irradiando sempre a sua sympathia fulgurante, estreará tambem em "Péga aqui" a actriz Melly Portella que tantos admiradores conta na platéa carioca.

"Salada de Frutas", a revista da consagração antecipada

Se o que traduz a consagração de uma peça é o interesse que por ella demonstra o publico, não ha erro ou exaggero em affirmar-se que "Salada de Frutas", a revista modernissima que o Carlos Gomes vae dar aos seus frequentadores dos meiados da semana proxima, está consagrada antes mesmo de apparecer em cartaz.

Porque poucas peças já chegaram a despertar no espirito do publico o interesse que está despertando esse trabalho de Miguel Santos e Alfredo Brêdas, agora cuidadosamente ensaiado pela Companhia de Grandes Espectaculos Modernos, que Jardel Jercolis organizou e dirige no Carlos Gomes, da Empresa Paschoal Segreto.

O commentario da noite

Diz o critico de um matutino que Pernambuco é um rincão da patria mordido pelo Sol.

Quando leu a nota, o Jardel Jercolis disse para o Luiz Iglezias:

— Está ahi uma terra que não me vê tão cedo.

OPERARIAS

ALLIANÇA DOS OPERARIOS DA INDUSTRIA DA CONSTRUCÇÃO CIVIL

Circular enviada aos srs. constructores.

"AAlliança dos Operarios na industria da Construcção Civil, syndicato de classe, reconhecido nos termos do decreto 19.770 desejando concorrer, com os empregados no commercio, as grandes manifestações do proletariado do Districto Federal, do proximo dia 29: olicito-vos a dispensa dos vossos operarios ao meio dia, para que os mesmos possam juntamente com os seus companheiros de classe, concorrerem a manifestação supra.

Certo de bom acolhimento, subscrevo-me com alta estima e consideração."

Na impossibilidade de enviar a todos os constructores e carpintarias, tornamos a circular acima, extensiva a todos os constructores e demais carpintarias.

E a aproveitando a opportunidade, convido todos os operarios em construcção civil, a comparecerem no dia 29, ás 14 horas, em nossa séda, á rua Camerino n. 66, sobrado, para a grande demonstração de cohesão proletaria.

Nenhum operario consciente deve faltar neste dia, para unidos e fortes, pedirmos a execução integral das leis que beneficiam os trabalhadores.

Despertae portanto da vossa letargia e vinde em massa, cerrar fileiras com os vossos companheiros, para fazermos respeitar os nossos direitos. — (a) Valentim Negrello, secretario geral do trabalho".

No Fôro Militar

FOI CONDEMNADO UM OFFICIAL POR 4 VOTOS CONTRA 1

Sob a presidencia do tenente-coronel Arnold da Silveira Hautz, reuniu-se, hontem, o Conselho de Justiça Permanente da 1ª Auditoria de Guerra da 1ª Circumscripção Judiciaria Militar, Exercito, tendo como juizes os tenente-coronel Leopoldino Ouriques de Almeida, togado dr. Ranulpho Bocayuva Cunha, capitães Diogenes Celestino de Oliveira e Guarany Salgado Freire e o escrivão Addor Filho.

Iniciados os trabalhos, foi chamado a julgamento o 1º tenente do extincto quadro de intendentes Asclepiades Gomes dos Santos, processado como incurso nas penas do art. 152 do Codigo Penal Militar, por ter aggredido o capitão medico, dr. Carlos Antonio de Mattos, quando este descia de um trem na Estação Barão de Mauá.

Depois de longos debates pelos orgãos do Ministerio Publico e da defesa, nas pessoas dos ... Campos da Paz e Waldemar Medrado Dias, respectivamente, foi o accusado condemnado por 4 votos contra 1.

Os Grandes Problemas da Economia Domestica

O COMBUSTIVEL QUE MELHOR CONSULTA OS INTERESSES DAS FAMILIAS — O GAZ EM FACE DA ECONOMIA E DA HYGIENE

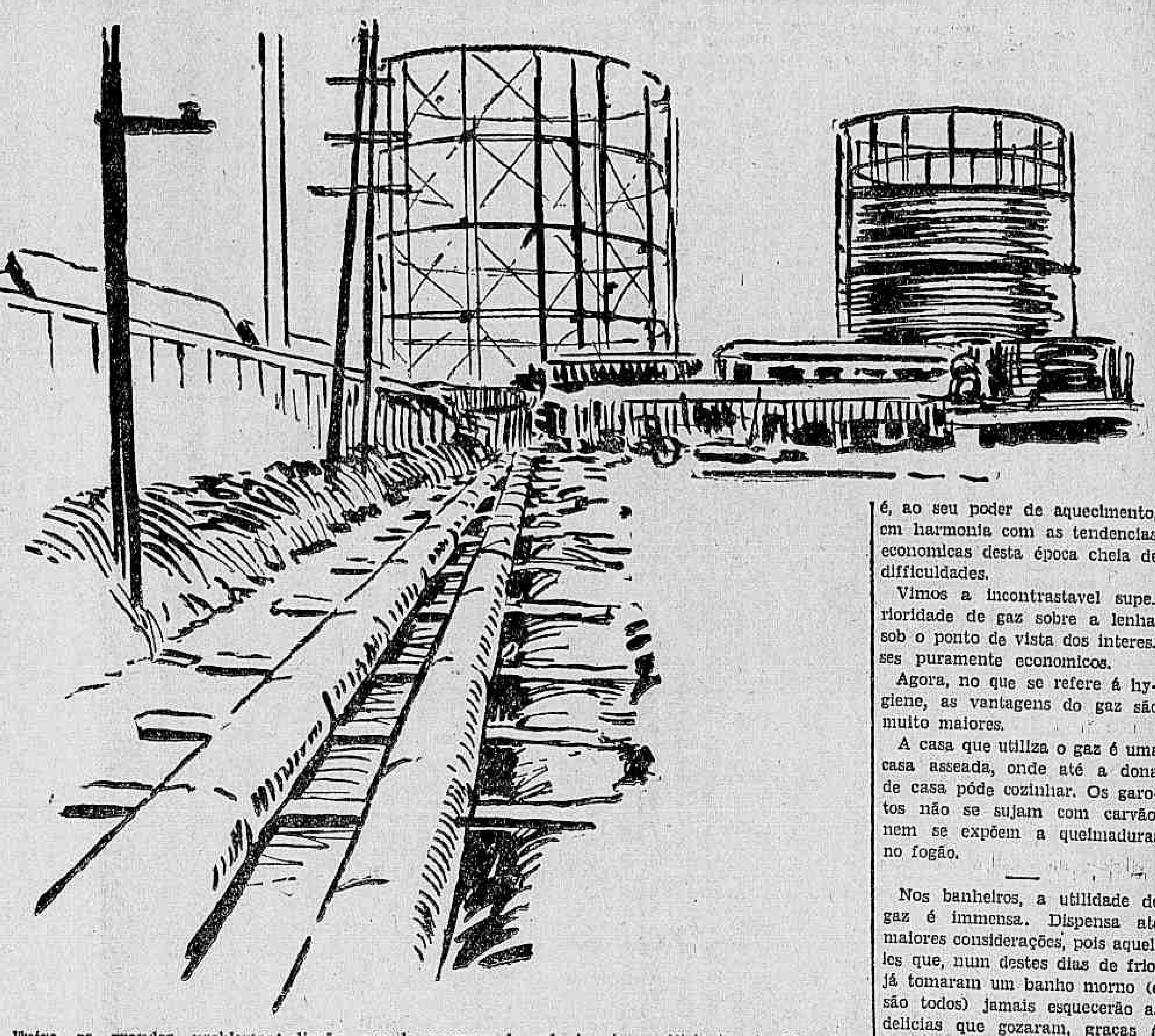

Entre os grandes problemas sociaes avulta, pela sua excepcional importancia, aquelles que se relacionam com a economia domestica.

Essa affirmativa poderá, talvez, parecer graciosa aos observadores superficiaes das condições da vida moderna.

Mas, em abono do que vimos de dizer, ahi estão as estatisticas, os algarismos pacientemente alinhados por estudiosos do assumpto.

As conferencias internacionaes sobre Economia Domestica, realizadas pela Liga das Nações, mostraram ao mundo, com a fidelidade de indice, que no computo total de suas despesas sociaes, o homem, dispende 60 % com a existencia domestica.

Verificado isso, torna-se desnecessario encarecer a necessidade de se estudar cuidadosamente essa relevante questão, indispensavel ao rythmo do equilibrio economico dos lares.

Hoje, vamos fócalizar um dos multiplos aspectos desse problema, que, pela sua grande significação, constitue constante preoccupação dos chefes de familia.

Referimo-nos ao consumo do combustivel nas nossas residencias, assumpto, como se depreheude facilmente, de extraordinario interesse para a população.

LENHA OU GAZ?

Um confronto entre os dois combustiveis não deixa de ser necessario, para que se chegue a uma conclusão segura sobre o que maiores vantagens offerece ao consumidor.

A lenha é o primitivo, usado desde a época das cavernas, e que teima em continuar a existir, apesar do progresso da civilização. Comquanto as apparencias dêem, talvez, idéa do contrario, é mais oneroso o consumo desse combustivel.

Sómente isso, em face das tendencias economicas do seculo, seria mais do que sufficiente para mostrar a sua situação de notoria inferioridade.

Senão, vejamos.

Com o tôco de lenha mettemos no fogão uma consideravel percentagem de materia que não será aproveitada como agente de calor. Da parte restante, uma grande fracção se perde, em virtude da impossibilidade de concentração sobre o ponto onde o calor deve ser utilizado. Deste modo, vamos ter grandes areas de superficie aquecidas inutilmente, servindo, sómente, para espalhar na atmosphera, por irradiação, grande numero de calorias, tornando o ambiente insupportavel.

Mas não é só. Ha ainda a considerar o calor que deixa de ser aproveitado antes do fogo pegar em toda a lenha e, tambem, durante os momentos em que o fogão não está sendo utilisado.

Ora, com tantos prejuizos, o uso da lenha se torna onerosissimo, como será facil de verificar.

Junte-se a isso os males que traz á saude, os incendios produzidos por depositos de fuligem, os inconvenientes de ordem hygienica e ter-se-á, sem duvida, chegado a uma conclusão muito pouco sympathica a esse combustivel, que, felizmente, todos começam a desprezar, intelligentemente.

Quanto ao gaz, nenhuma dessas coisas se observa no seu consumo. E' essa uma verdade clarissima, de facil comprovação, como iremos vêr linhas abaixo.

Entre os dois combustiveis, afinal, não ha coração que balance, nem mesmo o do poeta famoso...

O GAZ EM FACE DA ECONOMIA E DA HYGIENE

Examinando, porém, o gaz, somos forçados a reconhecer, antes de tudo, que elle é um producto moderno e, assim, fabricado de accordo com as normas da hygiene e as imposições da economia.

Em consequencia: não contém os residduos da lenha, sendo toda a massa gazoza aproveitada rigorosamente pelo fogão, onde sáe transformada em calorias.

Em virtude das canalizações, elle arde nos fócos occupados, justamente, pelas panellas. E logo que o manjar está preparado, as torneiras, facilmente manuseadas, cortam a sua vazão, sem quaesquer prejuizos.

Na cozinha não se irradia calor, não ha fumaça, nem fuligem, nem cinzas.

Resultado: o gaz é um grande factor da hygienização dos lares, assumpto que, actualmente, constitue a maior de todas as preoccupações dos povos civilizados.

E' o que se poderá chamar um cumbustivel synthetico, reunindo a maxima efficiencia na menor massa possivel.

E' um combustivel racional, que não possue exhuberancia dispersiva.

Note-se mais o seguinte: um metro cubico de gaz emitte 4.300 calorias, emquanto que igual volume de lenha não ultrapassa 3.000!

Mas essa differença ainda augmenta de muito, considerando-se os coefficientes de disperdicio já assignalados acima, quando tratámos da inferioridade da lenha em relação ao gaz no tocante ás calorias, que não são aproveitadas utilmente.

Confrontando os dois combustiveis, puzemos de parte a massa absoluta e nos limitámos á sua efficiencia como combustivel, isto é, ao seu poder de aquecimento, em harmonia com as tendencias economicas desta época cheia de difficuldades.

Vimos a incontrastavel superioridade de gaz sobre a lenha, sob o ponto de vista dos interesses puramente economicos.

Agora, no que se refere á hygiene, as vantagens do gaz são muito maiores.

A casa que utiliza o gaz é uma casa asseada, onde até a dona de casa póde cozinhar. Os garotos não se sujam com carvão, nem se expõem a queimaduras no fogão.

Nos banheiros, a utilidade do gaz é immensa. Dispensa até maiores considerações, pois aquelles que, num destes dias de frio, já tomaram um banho morno (e são todos) jamais esquecerão as delicias que gozaram, graças á installação do gaz, tão pratica, simples e efficiente.

E' uma verdadeira maravilha, que devemos ao progresso material deste seculo sem par, que a cada dia que passa vae proporcionando ao homem todo o conforto e bem estar, como, por exemplo, o que nos proporciona uma installação de gaz nos nossos lares.

MERCADOS

CAMBIO

Na abertura de hontem, o Banco do Brasil apresentou as seguintes taxas:

Para saques:

A vista — Londres 44$011; Paris $539; Zurick 2$650; Hamburgo .. 3$257; Milão $699; Lisboa, $424; Madrid, 1$123; Bruxellas 1$905; Nova York 13$310; Buenos Aires 3$526; Montevidéo, 6$511.

A' 90 d|v. — Londres 43$636.

Para compras:

A' 90 d|v. — Libra 42$710; Paris 12$960; franco $508; lira $658; marco 3$040.

A vista — Libra 43$110; dollar 13$040; franco $514; lira $667; marco 3$100.

Pelo Cabo — Libra 43$310; dollar 13$090.

O vale ouro foi cotado á 7$270.

ABERTURA DE CAMBIO EM LONDRES

Nova York 3,30 1|2; Berlim 14,92; Paris 83.97; Amsterdam 8.22; Zurick 40.25; Genova 65,19; Bruxellas 23,82.

CAFE'

O mercado do disponivel do café, trabalhou hontem em posição estavel e com preços inalterados:

Vendas até ás 10 1|2 horas — 4.537 saccas.

O Conselho Nacional comprou — 2818 saccas.

Total das vendas do dia — 6757 saccas.

Mercado, estavel.

O mercado a termo não funccionou.

Cotações:

Typos	Por 10 kilos
Typo 3	14$300
Typo 4	13$800
Typo 5	13$300
Typo 6	12$800
Typo 7	12$300
Typo 8	11$500

Pauta semanal, 1$230 por kilogramma; imposto ouro do Estado de Minas, 4$657; idem do Estado do Rio de Janeiro, 6$500.

ALGODÃO

O mercado do disponivel do algodão, transcorreu ainda hontem em posições firmes.

Entradas — 1422.

Saidas — 109 fardos.

Stock — 13.744 fardos.

Mercado firme.

O mercado a termo não funccionou.

(Preços por 10 ks.)

Fibra larga — Seridó:		
Typo 3	71$000	72$000
Typo 4	60$000	70$000
Fibra media — Sertões:		
Typo 3	69$000	70$000
Typo 5	63$000	64$000
Ceará:		
Typo 3	66$000	69$000
Typo 5	62$000	63$000
Fibra curta — Mattas:		
Typo 3	53$000	54$000
Typo 5	50$000	51$000
Paulistas:		
Typo 3	53$000	54$000
Typo 5	50$000	51$000

ASSUCAR

O mercado do disponivel do assucar, trabalhou hontem com preços inalterados, ficando o mercado calmo.

Entradas — 4.433 saccos

Saidas — 6.762 saccos.

Existencia — 72.719 saccos.

Mercado calmo.

O mercado a termo não funccionou.

(Preço por sacco de 45 kilos)

Branco crystal — Nominal.		
Crystal amarello	34$000	35$000
Mascavinho — Não ha.		
Somenos	33$000	34$000
Mascavos	29$000	31$000

MERCADO DE TITULOS

Os negocios realizados hontem foram os seguintes:

336, Div. emissões nom.	800$
38, idem port.	785$
151, idem	786$
26, idem nom.	798$
67, idem port.	787$
30, idem nom.	797$
25, Municipaes 1906 port.	154$
3, idem 1931	158$
17, idem idem	156$
6, idem idem	159$
6, idem 8% port. (d. 1933)	178$
50, Est. de minas 59% port. (D. 9555)	585$
300 idem 7% nom. 500$ (D. 9511)	370$
100, Obrig. Minas 200$	190$
12, idem idem	188$
3, idem 500$	477$
1, idem 1:000$	957$
10, idem idem	960$
90, idem idem	965$
21, Estado do Rio 4%	102$
13, Banco Mercantil	480$
620, S. Jeronymo	115$
338, Debs D. Santos	176$
50, idem nom.	225$
50, Banco do Brasil	420$
50, idem v|v. 30 dias	426$
10, F. Alliança	70$
50, Banco Alliança	70$
20, Uniformisadas	797$
50, Obrig. Thesouro (1930)	891$
36, Banco Portuguez port.	84$
106, idem idem	85$
Vendas por alvará	
254, Div. emissões nom.	790$
1900, America Fabril	125$5

THEOSOPHIA

LOJA MORYA DA SOCIEDADE THEOSOPHICA BRASILEIRA

Amanhã, ás 20 1|2 horas, na séde social da Loja Morya da Sociedade Theosophica Brasileira, á praça Tiradentes numero 75, 1º andar, realizar-se-á a sessão publica habitual, na qual o engenheiro Antonio C. Ferreira continuará a serie de conferencias sobre a Symbologia Archaica, devendo occupar-se principalmente da verdadeira significação do symbolo da cruz. E' franco o ingresso.

TURF

O TREINAMENTO DOS JOCKEYS E AS GRAVES CONSEQUENCIAS QUE DELLE PODEM ADVIR

De um modo geral os sports nada mais são que verdadeiros methodos de cultura physica. Todos elles contribuem mais ou menos para o desenvolvimento racional do corpo humano.

Em relação ao turf, podemos dizer que a vida dos jockeys é uma luta constante contra a natureza. Elle precisa reduzir seu peso tanto quanto possivel e são poucos os que sabem avaliar o que isso custa.

A escala de pesos que os cavallos devem carregar nas corridas pode variar entre um minimo de 40 kilos a um maximo que raras vezes vae além de 62 kilos.

Para manter-se dentro desses limites, o jockey deve possuir uma constituição especial, representada por uma tendencia, tanto para engordar como para emmagrecer. Afim de conseguir esse resultado é necessario desenvolver esse dom natural por uma serie de meios artificiaes, como sejam os banhos de luz, dieta, longas caminhadas, etc.

Dentre esses processos o das caminhadas é o mais aconselhavel, porque com elle se obtem resultados mais sensiveis e duradouros. O papel dos banhos de luz é sobretudo o de assegurar a conservação dos effeitos já adquiridos. Quanto á dieta pode dizer-se que raramente é empregado, no sentido absoluto; a sobriedade é de regra e normalmente os jockeys não fazem senão uma refeição por dia, de preferencia á tarde.

Em certos casos é indispensavel empregar simultaneamente os tres processos. Conta-se a proposito, que o jockey Nal Flatman, vencedor com Orlando, do Derby de Epson de 1844, conseguiu em 1841 seu peso em dois dias de 52 a 46 kilos, afim de montar sem sobrecarga o cavallo Vulcan, no Cambridgeshire. Esse profissional ganhou a carreira e foi bem recompensado.

Alguns houve, como William Prat, Edouard Watkins e Tom Lauer, que no inverno chegaram a pesar 62 kilos e tinham assim grande trabalho para poderem montar durante a temporada com 55 kilos, mais ou menos. Edouard Watkins caminhava a pé todas as manhãs tres ou quatro horas seguidas.

Quanto a Tom Lane, é celebre o caso do Prix du Conseil Municipal de 1899. Esse profissional tinha que montar Libaros com 52 kilos e para conseguir a necessaria diminuição no peso teve de fazer grandes sacrificios. Durante a semana que precedeu a carreira fez longas caminhadas em torno de Chantilly. Em uma dellas encontrou Ware, que tambem se preparava para montar Fourire, e não resistindo ao desejo de provocar o collega, disse-lhe sorridente: "Estou me exercitando para bater-te no domingo".

Effectivamente, no domingo seguinte, após uma luta titanica e electrizante, Libaros conseguiu derrotar Fourire por cabeça, mesmo em cima da meta.

O grande jockey francez George Stern viu-se tambem obrigado a seguir um regime severissimo para manter-se no peso de 53 kilos.

Para resistir a taes processos de treinamento é necessarios possuir uma constituição excellente; do contrario os resultados não tardam em ser funestos.

Tom Lane, como muitos outros, devido ás fadigas e privações da sua profissão encontrou as causas da grave enfermidade que mais tarde devia leval-o ao tumulo.

Outra victima foi o famoso jockey inglez Fred Archer. Esse profissional devia montar Saint Mirim no Cambridgeshire com 54 kilos. Cinco dias antes tomou a resolução de abster-se de qualquer alimento solido e nessas condições poude pilotar Collar Herra, no Criterium Staker.

Depois dessa victoria, que foi alcançada na vespera da grande carreira, Fred Archer recolheu-se a sua residencia e tomou fortes doses de uma droga que usava para baixar o peso, conservando-se ainda durante duas horas em um banho de vapor. No dia seguinte Saint Mirim foi batido por cabeça pelo cavallo Sailor Prince que recebeu seis kilos de vantagem do adversario.

Esse sacrificio comprometteu seriamente a saude de Fred Archer. Alguns dias mais tarde era atacado de febre typhoide, que tomou vulto em seu organismo debilitado, occasionando um forte accesso de loucura no decurso do qual o notavel jockey se suicidou.

O programma de sabbado

Para a reunião de sabbado, ficou, hontem, organizado o seguinte programma, que abaixo publicamos com as chaves:

1ª carreira — Premio "Yearling" — 1.500 metros — 3:000$ e 600$000.

Chave	Nº	Animal	Kilos
1	1	Cirrus	54
	2	Chuck	54
2	3	Ganadera	54
	4	Salvaropa	47
3	5	Maldad	54
	6	Walkyria	54
4	7	Aisca	47
	8	Xalxyren	54
	"	Vandyck	54

2ª carreira — Premio "Dorina" — 1.400 metros — 3:000$ e 600$000.

Chave	Nº	Animal	Kilos
1	1	Clumenta	50
2	2	Karina	56
	3	Voronoff	52
3	4	Enredo	52
	5	Dorina	52
4	6	Jemopotyr	52
	7	Golden Boy	52

3ª Carreira — Premio "Fineza" — 1.500 metros — 3:000$ e 600$.

Chave	Nº	Animal	Kilos
1	1	Lambary	56
	2	Plume Dorée	53
2	3	Berenice	54
	4	Trento	52
3	5	Vingativo	52
	6	Macá	51
4	7	Invernal	54
	8	El Negro	54

4ª carreira — Premio "Invernal" — 1.400 metros — 3:000$ e 600$. — (Betting).

Chave	Nº	Animal	Kilos
1	1	Dollar	53
	2	Clora	50
2	3	Franco	52
	4	Eibita	51
3	5	Secilliana	53
	6	Nada Menos	51
	7	Yearling	52
4	8	Ximena	56
	9	Encantadora	52
	10	Legenda	16

5ª carreira — Premio "Azulado" — 1.600 metros — 3:000$ e 600$. — (Betting).

Chave	Nº	Animal	Kilos
1	1	Kremlim	53
2	2	Ronquido	48
	3	Saint Moritz	56
3	4	Xinaré	51
	5	Kerensky	56
4	6	Canace	49
	7	Sun God	51

6ª carreira — Premio "Rico" — 2.000 metros — 3:000$ e 600$. — (Betting).

Chave	Nº	Animal	Kilos
1	1	Catiguá	52
2	2	Ramona	51
	3	Azulado	51
3	4	Curacó	56
	5	Solteirona	53
4	6	Xamarié	54
	"	Venus	53

A primeira carreira terá inicio ás 12 horas.

Associação de Chronistas Desportivos

CONCURSOS DE PALPITES — TURF —

Com os resultados das corridas de sabbado e domingo ultimos, ficou sendo a seguinte a classificação dos concurrentes inscriptos nos concursos abaixo:

"TAÇA OLIVAL COSTA"

1	A. Corrêa	197—311
2	Alberto Smith	202—309
3	H. Campista	188—290
4	Avelino Dias	178—275
5	Carlos Gonçalves	176—275
6	Nestor C. Pereira	170—271
7	Heitor de Oliveira	174—269
8	A. Machado Filho	173—263
9	Monteiro Fonseca	162—263
10	J. A. Campos	165—262
11	Oscar Medeiros	162—261
12	Eugenio Oliveira	169—259
13	Raul Gonçalves	169—258
14	Carlos de Carvalho	167—258
15	Augusto Bastos	160—258
16	Ewaldo de Barros	158—235
17	Eurico Carvalho	166—239
18	Adaucto de Assis	143—210
19	Moraes Cardoso	135—193

Records — 1º logar (253$800), Adaucto de Assis e Moraes Cardoso; rateios de duplas (464$200), A. Machado Filho.

"TAÇA DANIEL BLATTER"

1	Aggeu de Souza	190—297
2	Abelardo Alves	186—283
3	O. S. Jorge	186—282
4	Virgilio Gonçalves	178—281
5	J. Almeida	174—279
6	Gilberto Vereza	187—278
7	Samuel Babo	184—278
8	Romeu Feital	173—261
9	José M. Fonseca	160—255
10	Celio de Barros	158—250
11	Jayme Cunha	158—245
12	W. Santos	157—245
13	Alcides Sanches	163—243
14	Lindolpho Ribeiro	162—242
15	Albertino M. Dias	152—241
16	Aristides Sanches	516—236
17	Paulo Gomes	171—232
18	Rubens P. Souza	154—299
19	Sylvio Viterbo	135—201
20	A. Gonçalves	135—201
21	José Lourenço	143—199
22	Oscar Ribeiro	143—199
23	J. B. Amaral	131—194

Records — De 1º logar réis (253$800), Sylvio Viterbo e Rubens P. Souza; de rateios de duplas (298$800), Paulo Gomes; de pontos por dia de corrida (média 1,3), Albertino M. Dias.

O handicap do Premio Classico "França"

O handicap para o premio classico França, a realizar-se em 6 de novembro, na distancia de 2.500 metros, com o premio de 15:000$, ficou organizado da seguinte maneira: Kelani 60 kilos; Caton 59; Clever Boy 58; Lolita 55; Topaze 54; Carmel 53; Fleche d'Or 52, Marlena 51; L'Hirondelle 50; Reine Hortense 48; Saucy Sally 48; Pantomime 48; Transvaliana 46; Homogene 47; Sufragette 45; Matinée 44; Fusão 44; Le Poupon 44; Karomama 44; La Lizaine 44 e La Mirabelle 44.

LIVRARIA ALVES
Livros collegiaes e academicos
RUA DO OUVIDOR, 166.

O programma da reunião de domingo

Para a reunião de domingo ficou organizado hontem o seguinte programma:

1ª carreira — Premio "Uberaba" — 1.600 metros — 5:000$ e 1:000$.

Nº	Animal	Kilos
1	Afflictos	54
2	Sunny	54
3	Yak	54
4	Astral	54
5	Alteroza	52
6	Malayr	52
7	Mina	52

2ª carreira — Premio "Tenaz" — 1.400 metros — 4:000$000 e 800$000.

Nº	Animal	Kilos
1	Pantomime	56
2	A Batalha	56
3	Reine Hortense	55
4	Saucy Sally	54
5	Sarcastico	53
6	Homogene	53
7	Transvaliana	53

3ª carreira — Premio "Classico Major Suckow" — 2.400 metros — 10:000$, 2:000$ e 500$.

Nº	Animal	Kilos
1	Valence	53
2	Hermes	53
3	Uberaba	53
4	Xiah	52
5	Vichy	50

4ª carreira — Premio "Rafles" — 1.600 metros — 4:000$ e 800$.

Nº	Animal	Kilos
1	Kruppe	54
2	Mossoró	54
3	Paris	54
4	Sharkey	54
5	Yatagan	54
6	Yoruba	52
7	Broadway	52
8	Yolanda	52

5ª carreira — Premio "Consul" — 1.750 metros — 4:000$ e 800$.

Nº	Animal	Kilos
1	Gris Gris	56
2	Guapo	56
3	Vasari	55
4	Xoxoró	53
5	Conqueror	53
6	Iberico	53
7	Xaréo	48

6ª carreira — Premio "Thompson" — 1.600 metros — 4:000$ e 800$ (Betting).

Nº	Animal	Kilos
1	Marlena	56
2	Grand Marnier	53
3	Carinhosa	53
4	Almanzora	53
5	Problema	52
6	Macapá	52
7	Rosan	49
8	Kassinia	48

7ª carreira — Premio "Queixume" — 1.750 metros — 4:000$ e 800$ (Betting).

Nº	Animal	Kilos
1	Xipotuba	56
2	Cuauhtemoc	56
3	Lolita	56
4	Zorron	55
5	Topaze	55
6	Brasil	54
7	Jecyron	54
8	Fleche D'Or	53
9	Alsaciano	53
10	Carmel	50
11	Palospavos	50
12	Fandor	48
13	Universo	48
14	Portena	46

8ª carreira — Premio "Ditador" — 1.600 metros — 4:000$ e 800$ (Betting).

Nº	Animal	Kilos
1	Vichy	56
2	Orgia	56
3	Aveiro	53
4	Edda	51
5	Tomyrim	50
6	Vexilo	50
7	Vindicta	47
8	Yéa	46

9ª carreira — Premio "Associação dos Empregados no Commercio" — 2.300 metros — 6:000$ e 1:200$ e um bronze offerecido pela Associação dos Empregados no Commercio ao proprietario do animal vencedor.

Nº	Animal	Kilos
1	Enigma	56
2	Cabochard	53
3	Menade	51
4	Aga Khan	50
5	Hoquendo	48

Animaes que chegam de S. Paulo e outros que para ali seguiram

Conforme antecipamos, chegaram, hontem de São Paulo, os animaes New Star e Tomyassu, do sr. Adhemar de Faria, Zervis e Vaidoso, da coudelaria Paula Machado.

No mesmo vagão seguiram, hontem mesmo, para a capital paulista, Vêra, Xendi, Ventania, Victoria, Berthe e o cavallo Coronel Eugenio, que vão ser aproveitados na reproducção nos haras S. José e Expedictus.

Os Premios do Betting

Em seguida á organização dos programmas para as reuniões de sabbado e domingo, a Commissão Directora de Corridas do Jockey-Club Brasileiro designou as seguintes carreiras para constituirem o betting:

Para a reunião de sabbado:
Invernal, Azulado e Rico.

Para a reunião de domingo
Thompson, Queixume e Ditador.

O bom exercicio de uma potranca inedita

Ao contrario do que foi noticiado, a potranca Concordia, do estimado turfman, sr. Carlos Maximiano de Figueiredo, no bom trabalho que forneceu ante-hontem, na pista de grama do hippodromo da Gavea, não derrotou todas as competidoras que com ella se exercitaram.

Embora tivesse chegado em boas condições, foi dominada por 3|4 de corpo, pela nacional Broadway, que registou 102 segundos para a milha e 95 3|5 para os derradeiros 1.500 metros.

Os Esportes em Nictheroy

OS ENCONTROS DE DOMINGO — O TORNEIO INITIUM JUVENIL — A FILIAÇÃO DO PRAIA DAS FLECHAS — OS MELHORAMENTOS DO BYRON — UM INCIDENTE GRAVE

Antonio Belchione, operoso presidente do Byron F. C.

O campeonato da cidade está prestes a findar, pois domingo proximo será effectuada a penultima rodada e, até agora, ainda não se conhece aquelle a quem caberá a posse do titulo maximo. Todavia, se o Nictheroyense e o Canto do Rio perderem para o Byron e o Fluminense igualar com o S. Bento, na contagem, o campeonato ficará empatado. Entretanto, se o tricolor conseguir derrotal-o, será campeão com possivel differença de ponto ou pontos sobre o Byron. Ainda, se cair frente ao S. Bento, porem, com a vantagem de uma derrota e um empate do Byron nos jogos que lhe falta, sua situação será optima, o mesmo succedendo ao gremio cruzmaltino, em caso contrario.

São os seguintes os encontros marcados para domingo (jogos transferidos):

NICTHEROYENSE x BYRON
Juizes: do Barreto.
Delegado: do Fluminense.
Campo: da rua Visconde de Sepetiba.

YPIRANGA x FONSECA
Juizes: do Fluminense.
Delegado: do Canto do Rio.
Campo: da rua 1º de Maio.

ODEON x S. BENTO
Juizes: do Canto do Rio.
Delegado: do Barreto.
Campo: ainda não designado.

Possivelmente essa partida não será realizada em virtude de se achar o Odeon suspenso, penalidade essa motivada por graves transgressões ás leis da Amea.

Essa importante reunião, que está despertando certo enthusiasmo no seio da juventude nictheroyense, vae levar ao grammado da rua 1º de Maio, grande publico, tal o programma cuja organização após o sorteio das provas, ficou sendo o seguinte:

1ª prova — Canto do Rio x Nictheroyense.
2ª prova — S. Bento x Girão.
3ª prova — Fluminense x Vencedor da 1ª.
Prova final — Vencedor da 2ª x Vencedor da 3ª.
Juizes: 1ª — do Fluminense; 2ª — do Canto do Rio; 3ª — do S. C. Girão; 4ª — a escolha será feita em campo.

O PRAIA DAS FLEXAS VAE SER FILIADO

Esteve ante-hontem, na séde da "Anea", em conferencia com o sr. Affonso Magalhães, presidente daquella entidade, o sr. Franz Reid, conhecido sportista e director do querido gremio da praia das Flexas. A presença daquelle cavalheiro ali foi motivada pelas negociações estaboladas entre o seu club e a entidade nictheroyense, afim de ser resolvida a filiação desse gremio, que pretende disputar os torneios infantil e juvenil. O dirigente da "Anea", segundo ouvimos, é favoravel a essa justa pretenção dos componentes do valoroso club.

O BYRON VAE INSTALLAR REFLECTORES EM SEU CAMPO

Em palestra que mantivemos ante-hontem, com o digno thesoureiro do Byron soubemos ser pensamento da directoria da veterana agremiação, iniciar dentro de breve os serviços de installação electrica em seus campos de football e basket, de modo a tornal-os aptos para a realização de partidas nocturnas para o que, já foram entaboladas as necessarias demarches para a consecução desse indispensavel melhoramento.

UM GESTO INFELIZ DO THESOUREIRO DA AMEA

Ante-hontem, na séde da entidade nictheroyense, testemunhamos um facto deveras lamentavel, em que foi protagonista o veterano sportista actualmente na direcção honoraria da Amea.

E' que, por natural equivoco, o thesoureiro do Byron, no momento de fazer entrega áquelle departamento das percentagens do jogo de domingo ultimo, esqueceu-se das que, por lei, cabem á Afea e a C. B. P.

Todavia, como s. s. é um acatado e conhecido negociante na praça da vizinha capital, a hora era um pouco adeantada, promptificou-se, perante ao 2º thesoureiro, a satisfazer esse compromisso no dia immediato ao que aquelle director gentilmente accedeu. Acontece, porém, que nesse momento, chegou ali o 1º, que não

João José de Oliveira, activo director technico do cruzmaltino

concordando com o acto do seu substituto obrigou o thesoureiro do gremio cruzmaltino a uma viafem forçada até sua residencia afim de satisfazer o compromisso.

Esse gesto foi vivamente commentado por varios cavalheiros que no momento se achava mna séde da Anea, tendo o mesmo chegado ao conhecimento do sr. Affonso de Magalhães, unico responsavel pelos destinos da Anea.

O UNIVERSITARIO VAE A NICTHEROY

Provavelmente, no dia 3, á noite, o quadro de football composto de estudantes da nossa Universidade, irá a Nictheroy, afim de enfrentar o seleccionado da Anea.

As negociações para esse encontro já foram iniciadas entre o presidente da entidade da capital vizinha e o nosso collega Tenorio de Albuquerque do "Jornal dos Sports", a quem est entregue a organização do referido team.

Sellos da Revolução Paulista
SERIE COMPLETA
OFFERTA ESPECIAL RS. 25$000

Compra-se, troca-se e vende-se sellos para collecção. TR. OUVIDOR, 18 Loja. Perto da Rua do Ouvidor.

Indicador Profissional

Dr. Alvaro Moutinho
Doenças dos rins, bexiga, prostata, etc. Cura rapida, sem dôr da GONORRHE'A aguda ou chronica e suas complicações no homem e na mulher, prostatites, cistites, orchites, inflammações do utero ovarios, etc. Tratamento pela electricidade Diathermia, Darsonvalização, Ozonothermia. Estreitamento da Urethra. IMPOTENCIA.
11 ás 18 — Buenos Aires, 17º-4º
Consultas para operarios e empregados no commercio, a preços reduzidos: 18 ás 19.

Dr. Oswaldo Barbosa
PROF. DE CLINICA MEDICA DA FACULDADE DE MEDICINA DO PARA'
Doenças do figado, estomago, pulmões e coração.
Installações completas de electricidade medica, raios X, alta frequencia, banhos hydro-electricos e de luz, raios infra-vermelhos e ultra violetas.
EXAMES DE LABORATORIO.
CONSULTORIO: 7 de Setembro 135, 3º andar — 2-0598.
RESIDENCIA: Rua Paulino Fernandes, 82—Botafogo. 6-2231.

Clinica Medico-cirurgica
DR. AMERICO CAPARICA
Consultorio: Rua Visconde de Rio Branco, 31 (sobrado)
DIARIAMENTE DAS 3 A'S 7 HORAS
Telephone: 2-7804
Residencia — Rua Riachuelo, 56.
Telephone: 2-2940

DR. JOSE' DE ALBUQUERQUE
Doenças sexuaes do Homem
Diagnostico causal e tratamento da
IMPOTENCIA EM MOÇO
Rua 7 de Setembro, 207 de 1 ás 6.

Advogado
ROBERTO LYRA
PATROCINIO DE CAUSAS MEDIANTE CONTRATO.
Ed. "Jornal do Commercio" 1º S. 106. 4-3982 — 16 ás 18.

CASA DE SAUDE
DA ASSOCIAÇÃO DOS CONSTRUCTORES CIVIS
R. do Senado n. 213 — Tel. 2-0964
Director Dr. Julio Pinto Brandão
Cirurgia em geral, especialmente cirurgia do ventre e vias urinarias, fracturas e apparelhos, aberta a clinica de todos os senhores medicos.
RAIOS X.
A CARGO DOS DRS. VICTOR E PAULO CORTES
PREÇOS MODICOS

Dr. Oliveira Botelho:
Tratamento pela vaccina do proprio sangue do doente — tuberculose, asthma, diabete, papo, certas cegueiras, molestias da pelle, etc. — 169. General Polydoro — 9 ás 11 — Tel.: 6-0575.

HEMORRHOIDAS cura radical sem dor e sem operação. Doenças inceclaes. Vias urinarias.

Dr. Joaquim de Oliveira
Rua Visconde do Rio Branco, 11-1º andar (elevador) diariamente das 1 1|2 em deante. Tel 2-2949

Dr. Fernando Paulino
Cirurgia — Vias urinarias.
Assembléa, 10-1º — Diariamente de 3 ás 5 — T. 2-5283 —
Sanatorio S. Geraldo 5 ás 7 — T. 5-0155.

Dr. Water B. Moreira
Molestias do utero, ovarios, partos e operações
RES.: FERREIRA DE ANDRADE 12 — Tel. 7-2469.
CONS.: ARCHIAS CORDEIRO numero 132-sob.

O piloto de Rosan nos seus futuros compromissos

O jockey Reduzino de Freitas assumiu compromisso com o proprietario do cavallo Rosan para montar esse filho de Estherhazy sempre que lhe fôr possivel.

Em virtude, porém, do peso leve que o pensionista do treinador Paulo Rosa terá de carregar na prova em que se acha inscripto, para domingo proximo, é provavel seja o ex-Jo dirigido por Flavio Mendes.

Não é mais sómente para aprendizes

O Premio "Yearling" figurava, no projecto de inscripções da reunião de sabbado, exclusivamente reservado aos nossos aprendizes.

Entretanto, em virtude do numero de aprendizes em condições de actuar ser presentemente muito reduzido, a commissão de corridas do Jockey-Club resolveu annullar aquella exclusividade.

Deste modo, naquelle premio, poderão intervir tanto os jockeys como os aprendizes.

Um bronze offerecido pela Associação dos Empregados no Commercio

Sendo o dia 30 de outubro dedicado aos empregados no commercio e realizando o Jockey Club Brasileiro, nesse dia, a sua festa turfista, resolveu a directoria dessa novel sociedade hippica homenagear a Associação dos Empregados no Commercio, uma das nossas entidades que reune sob o seu pavilhão grande numero dos que labutam em nosso commercio.

Assim, uma das carreiras do programma de domingo recebeu o nome daquella prestigiosa associação.

Em retribuição a essa gentileza, a Associação dos Empregados no Commercio offerecerá ao proprietario do animal vencedor dessa prova um artistico bronze.

Centro dos Chronistas Sportivos

Realiza-se, hoje, ás 17,30 horas, a primeira sessão da directoria e conselho fiscal do Centro dos Chronistas Desportivos, recentemente eleitos.

Cautelas: — 490 — 610 — 971 — 628 — 201 — 192 — 781 — 15.

União Civica Brasileira

Esteve, hontem, reunida, a primeira assembléa desta novel associação, sendo determinadas as directivas do grande movimento civico a que se propõe realizar.

Fundada por um grupo de jovens idealistas, com a denominação de União Intellectual Brasileira, refundida agora, abrangendo um programma inteiro de renovação, funccionará a associação provisoriamente na séde da Confederação Universitaria Brasileira, á rua Gonçalves Dias numero 17.

Amanhã, 27, ás 4 horas, no local citado, haverá nova reunião, convidando a União Civica Brasileira, por nosso intermedio, todos que se interessem pelo seu programma.

No Mundo Espirita

CENTRO ESPIRITA "IRMÃ ROSA"

O Centro Espirita "Irmã Rosa" toma a liberdade de vos communicar que a sua conferencia mensal será realizada na proxima quinta-feira, dia 27, ás 15 horas, na séde do mesmo, á travessa Santa Rosa, n. 131.

Esta conferencia será realizada pelo professor Candido Miranda e terá por thema, a "Dôr".

Para todos que de boa vontade a queiram assistir, a entrada é franca.

TENDA ESPIRITA DE CARIDADE

A "Tenda Esirita de Caridade" tem o prazer de vos convidar a assistirdes á conferencia a realizar-se ás 20 horas, de hoje, em sua séde social á rua dos Invalidos, 202, sob o thema: "O amparo ás crianças, desvalidas", pelo nosso confrade dr. C. A. Moreira Guimarães.

Na Central do Brasil

O CONCURSO PROSEGUE

Na estação Silva Freire, serão chamados, ás 11 horas do dia 27 do corrente, para a prova pratica do concurso de agente e conductor de trem de 4ª classe, os seguintes praticantes de agente de 1ª classe: Benedicto Alves de Oliveira, Benedicto Carneiro Marins, Benedicto Darrido, Benedicto de Almeida Pereira, Benedicto de França Lopes, Benedicto Germano da Silva, Benedicto Gonçalves Ramos, Benedicto Marcos Ribeiro, Benedicto Pereira Leite e Benedicto Pereira Lopes.

ESPECIAES PARA TRANSPORTE DE GADO

Foi o seguinte o movimento de gado na Central do Brasil: do Horto Florestal, para o matadouro de Santa Cruz, um trem especial com 331 rezes.

REMOÇÕES NA 2ª DIVISAO

O chefe do Trafego da Central do Brasil fez hontem as seguintes remoções: para a estação de Paulo de Frontin, o agente Mario dos Santos Rosa; para Governador Portella, o agente Curiacio José Ferreira; para Pindamonhagaba, o agente Luiz Didig; para Mogy das Cruzes, o agente Homero Barbosa de Araujo; para Coronel Cardoso, o praticante de agente de 1ª classe Armando de Castro Bacellar; para Villa Militar, o agente Antonio da Silva Pedreira Filho; e para Deodoro, o agente Orlando Isaias.

PASSAGENS DE GRAÇA

A estação D. Pedro II forneceu por conta dos diversos Ministerios 97 passagens, na importancia total de 5:255$800. Essas requisições foram assim distribuidas: M. da Viação 1 passagem. 41$800; M. da Guerra 53, na importancia de 2:844$200; M. da Marinha 1, por 3$400; M. da Justiça 6, na quantia de réis 417$700; M. da Fazenda 2, no valor de 256$100; M. da Agricultura 1, na somma de 64$400; e M. do Trabalho 33, num total de 1:628$200.

DISTURBIOS NA ESTAÇAO DE SÃO MATHEUS

O agente da estação de São Matheus, na Linha Auxiliar solicitou pela madrugada de hontem, providencias á administração da Central do Brasil contra soldados que naquella localidade faziam disturbios usando armas de fogo.

RESTABELECIMENTO DE COMMUNICAÇÕES TELEGRAPHICAS

A Companhia de Tracção Força e Luz, communicou á Central do Brasil de que estavam restabelecidas as communicações telegraphicas, somente para as estações de Joaquim Egydio e Cabras.

APREENSAO DE TALOES DE DESPACHOS

A administração da Central do Brasil mandou appreender os talões BT 2, n. 240, BT3, n. 1.499 e BT9, n. 1.016, para despachos daquella ferrovia e que foram extraviados durante a revolução de S. Paulo.

MARITIMAS

NO LLOYD BRASILEIRO

O commandante Firmino dos Santos, em uma das ultimas reuniões com os representantes da imprensa, informou que cogitava de mandar dar uma gratificação a todos aquelles funccionarios que fizeram plantão durante o periodo revolucionario.

Cumprindo o promettido, o director do Lloyd acaba de mandar organizar a respectiva folha de pagamento, afim de que todos os plantonistas recebam os seus "pro laboris".

Soubemos, hontem, nos escriptorios do Lloyd Brasileiro, que o commandante Firmino, conforme era de seu desejo — prorogou até o dia 31 do corrente mez, o recebimento das propostas para arrendamento do serviço alimentar das Ilhas Mocanguê e Conceição, assim como do pessoal do escriptorio da praça Servulo Dourado.

— Os conferentes diaristas do Lloyd enviaram, hontem, ao commandante Firmino um memorial pleiteando melhoria de situação.

O memorial é assignado pelos srs.: Heitor Raphael, Irineu de Mattos, Mario Pedrosa, Carlos Faria Homem, Manoel de Mello Barreto e Antonio Romariz.

— Já se acha completamente restabelecido do accidente que soffreu no posto de Belém, o capitão tenente João de Paiva Novaes, commandante do vapor "Joazeiro", da frota do Lloyd Brasileiro.

Será Realizada Hoje a 1ª Reunião da Liga de Profissionaes, Afim de Serem Discutidas as Suas Bases

DIARIO CARIOCA, PROCURANDO OUVIR O SR. RAUL CAMPOS, TRANSMITTE AOS SEUS LEITORES AS DECLARAÇÕES DO ESTIMADO SPORTMAN

"De quantos assumptos interessantes para o nosso foot-ball no momento, o mais relevante é o profissionalismo", declara o sr. Raul Campos no inicio de sua entrevista

Raul Campos, figura de destaque no sport nacional

O nome de Raul Campos, o prestigioso presidente vascaino, constitue por si só uma das glorias do nosso football.

Esforçado, trabalhador e honesto alliando a tudo isso uma intelligencia rara, Raul Campos soube, por suas invulgares qualidades dotar a cidade de um estadio, da natureza do que se levanta na collina de S. Januario.

Num momento de agitação para o nosso foot-ball, como o que ora verificamos, com a tão discutida questão do profissionalismo, forçoso era ouvir o estimado sportman.

Agitação geral e effervescencia interna, — no Vasco da Gama, eram dois pontos capitaes.

Aproveitando a primeira reunião dos membros encarregados da discussão das bases do profissionalismo, procuramos ouvir o acatado paredro vascaino.

Eis o que ouvimos delle:

"De quantos assumptos interessantes para o nosso football, no momento, o mais relevante é o profissionalismo.

A minha opinião todos a conhecem: — sou francamente favoravel á implantação do profissionalismo, em nosso meio.

E, se assim procedo, é porque com o profissionalismo teremos melhor assistencia, attraida por melhores jogos e o essencial, a moralização do nosso foot-ball.

Desta fórma, o padrão do nosso jogo — o melhor do mundo, attingirá o mais alto grão de perfeição e difficilmente, cairá.

— E no caso dos fundadores não adoptarem a medida, o profissionalismo virá?

— Sim. Mesmo que os outros fundadores não aceitem a implantação do profissionalismo, elle virá.

Não será por falta de clubs que elle deixará de vingar, pois, outras aggremiações virão a nós.

— Quer dizer, os pequenos clubs, arriscámos.

— Não discuto especie. Quer grandes ou pequenos, é o que quero dizer, uma vez que, difficil é se fazer a selecção.

Demais, temos um apoio forte, um alliceroe optimo que nos vem de São Paulo.

Lá, os principaes clubs são favoraveis ao profissionalismo.

Dentre elles podemos citar o São Paulo, o Palestra e o Corinthians.

Como vê, na Paulicéa a questão já póde se considerar uma causa resolvida.

A DESVANTAGEM PARA O FOOTBALL METROPOLITANO

Como o meu amigo vê, virá fatalmente.

São Paulo fará o profissionalismo e nós iremos ficar com o amadorismo, em prejuizo nosso.

Ao ouvirmos a palavra prejuizo, procuramos saber em que sentido e eis o que soubemos:

— Prejuizo, sim.

As vantagens que o profissionalismo nos trará, irão para São Paulo e com ellas, os nossos "cracks".

Nestas condições digo sem receio de errar:

"Caso não queiramos levar avante o profissionalismo, muito soffrerá o sport carioca".

O PROFISSIONALISMO NO VASCO

— Qual a situação do profissionalismo, no Vasco?

— No momento, segundo penso, o problema é visto com bons olhos.

O Vasco, visando bem o seu interesse, deve aceitar o profissionalismo.

E, tenho certeza de que, o Conselho Consultivo e Financeiro, nova autoridade, criada com a reforma dos Estatutos, já em vigor desde hontem, dará a sua solidariedade.

Por sua vez, o Conselho Deliberativo, por unanimidade, prestará o seu apoio a essa medida.

E faço esta affirmação porque aquelle Conselho é constituido em sua quasi totalidade por socios natos.

— Socios natos?

— Sim. Chamamos de socios natos os associados que têm endosso no club.

Entre esses, temos os srs. Antonio de Almeida Pinho, Manoel Ramos, Joaquim C. Dias, Manoel Ferreira e eu.

São homens que no momento, têm a maior responsabilidade no futuro do club, e como tal, forçosamente propugnarão por seu maior desenvolvimento.

AS PROXIMAS ELEIÇÕES

Sobre as proximas eleições, abordamos s. s.

Habilmente, excusou-se ao nosso interrogatorio.

Cercado por todos os meios, limitou-se a dizer:

— Sei que um grupo de amigos trabalha em meu favor.

Um repouso, no momento, me é necessario.

Caso, porém, fosse reeleito eu afianço-lhe de que o presidente do Vasco seria, como o é o seu associado Raul Campos, pelo profissionalismo.

O VASCO SPORTIVO

foi um ponto que satisfez ao sr. Raul Campos, segundo nos disse.

No remo, obtivemos as primeiras collocações; no athletismo, o nosso successo foi surpreendente e quanto ao football não foi menor o nosso avanço.

Como vê, temos boa gente.

O VASCO SOCIAL

Sobre o Vasco social, tivemos a certeza do nosso entrevistado, na declaração abaixo:

"Melhor que commentarios, diz o baile que demos domingo passado".

O VASCO VAE EXCURSIONAR

Será no proximo dia 13 de novembro, na capital mineira.

Recebemos um convite do C. A. Mineiro e nesse dia o enfrentaremos.

Caso não se tenha ainda resolvido o campeonato secundario, o jogo será no dia 20.

Para visitarmos o Norte e o Sul do Paiz, tambem recebemos algumas participações, mas, infelizmente, não nos foi possivel attendel-as.

RUSSINHO JOGARA' PARA O ANNO?

E' provavel que sim, respondeu-nos s. s.

Este anno, elle não jogou no returno porque não quiz, allegando fim de campeonato.

O "TEAM" VASCAINO

para o anno será um dos melhores da cidade, afiançou-nos o sr. Raul Campos.

Domingos, Bahia e outros prestarão o seu apoio á nossa esquadra principal.

O Botafogo F. C. aos Chronistas Desportivos

UM OFFICIO AO PRESIDENTE DA A. C. D.

O dr. José de Oliveira Santos, presidente da Associação de Chronistas Desportivos, recebeu, hontem, o seguinte officio firmado pelo secretario do Botafogo F. C., campeão carioca de 1932:

"Exmo. sr. presidente da Associação de Chronistas Desportivos.

A directoria do Botafogo F. C. cumpre o dever de transmittir por intermedio de v. ex. e todos os chronistas desta cidade, os agradecimentos do quadro social e os seus, pela maneira por que acompanharam o desenrolar do campeonato de football de 1932, estimulando com a sua critica autorizada os respectivos competidores.

Muito soubemos apreciar e aproveitar o inestimavel concurso de ordem moral e technica que foi prestado superiormente no objectivo de servir a uma cultura sportiva sob todos os aspectos.

Empenhados na execução fiel de um velho programma educativo e eugenico, muito nos sentimos interessados em receber e acatar o julgamento imparcial de nossa actuação, para aperfeiçoal-a cada vez mais.

Contamos por isto com a permanencia dessa elevada e util orientação jornalistica, em virtude da qual temos a honra e o prazer de pedir que considereis o Botafogo F. C. uma casa vossa, onde só existem amigos e admiradores da obra da imprensa sportiva.

Com os protestos de estima e apreço, subscrevo-me — Henrique Meyer, secretario."

FOOT-BALL

Os jogos de hoje Em acção o profissionalismo

A REUNIÃO DE HOJE

Está marcada para hoje a reunião da commissão que estuda as bases do profissionalismo, composta dos srs. dr. Arnaldo Guinle, Antonio Avellar, presidente do America e Ary Franco, representante do Bangú. Tal noticia vem demonstrar que continúa perigando o amadorismo carioca, e não fracassou como muito pensam a idéa da implantação do football profissional.

Dr. Ary Franco

Decide-se hoje, o campeonato academico de football entre Direito e Medicina Cirurgica

Fernandinho, o keeper da Cirurgia

Realiza-se hoje ás 17 1|2 horas no campo do Botafogo, o jogo final do campeonato academico do Rio de Janeiro entre as equipes da Faculdade de Direito e a de Medicina Cirurgica sob as ordens do dr. Alarico Maciel, convidado para actual-o. Os quadros que são fortes e bem treinados, entrarão em campo assim organizados:

DIREITO — Pareto; Spindola e Cassilandro; Cotia, Caldeira e Maugia; Maurili, Paulinho, Lyra, Amaury e Iracema.

Reservas: Sampaio, Alvaro e Macedo.

CIRURGIA — Fernando; Loureiro e Cicero; Dedê, Visquine e Januzzi; Araripe, De Mori, Eloy, Almir e Cassio.

Reserva: VillHena.

Barroso F. Club

Da secretaria do Barroso F. Club, pedem-nos a publicação seguinte:

Estando quasi no final da gestão que tão brilhantemente levamos como vencida, a directoria de accordo com o art. 35, linéa A, itens I e II, convoca as assembléas geraes para os dias 12 e 14 de novembro proximo vindouro, sendo a primeira para a eleição da nova directoria e a segunda para prestação de contas e no dia 20 do mesmo mez, data do 10º anniversario será empossada a nova directoria ás 16 horas.

Outrosim, a directoria pede a frequencia dos srs. associados na séde, afim de escolherem os novos candidatos a directores que deverão dirigir os destinos do valoroso Barroso na proxima gestão, cuja actual directoria não poupa esforços nem mede sacrificios em prol do engrandecimento e da prosperidade do glorioso pavilhão tricolor que a dez annos consecutivos vem conservando-se invejavel tendo o seu passado coberto de glorias, o que não nos envaidece mas nos estimula a redobrar de enthusiasmo.

Satisfeita está a actual directoria por ver os seus esforços coroados de exito e pede o auxilio de cada associado para sempre crescente prosperidades do Barroso Football Club.

Barroso F. C. x S. C. Del Marc

Realizou-se domingo ultimo, na praça de sports do Barroso entre os teams acima um jogo de football amistoso, do qual saiu vencedor o Barroso nos 1º, 2º e 3º teams verificando-se os seguintes scores: 5 x 2, 3 x 1 e 5 x 1 respectivamente.

Eis o team principal vencedor: Zéca, Gaiola, Neto (cap.), Victoria, Adalberto, Raphael, Babá, Rubens, Edgard, Allemão e Walter.

Fizeram os goals: Rubens 3 e Walter 2.

Piedade F. Club

Em sua séde social, á rua Padre Nobrega, na estação de Piedade, o novel mas, já victorioso gremio local fará realizar uma assembléa geral extraordinaria, para a eleição de seus novos dirigentes.

A primeira convocação terá logar ás 20 horas, seguindo-se-lhe mais duas.

Após a terceira convocação a assembléa effectuar-se-á com qualquer numero.

TITULOS DO ESTADO DE SÃO PAULO
Obrigações do Thesouro, rendendo 11 %! emprego de capital excellente!
Informações: "LEVY"
Rua da Candelaria n.º 71. Tel. 3-3861

Programma para as finaes de domingo proximo, no campeonato carioca de athletismo

A's 15 horas — 110 metros barreiras, salto com vara e arremesso do peso.

A's 15.20 — 100 metros rasos.

A's 15.50 — 400 metros rasos.

A's 16 horas — 1.500 metros rasos, salto em altura e arremesso do dardo.

A's 16.20 — Revesamento de 4x100 metros.

A's 16.40 — 400 metros barreiras.

A's 17 horas — 800 metros rasos, salto em distancia e arremesso do disco.

A's 17.10 — 200 metros rasos.

A's 17.20 — 5.000 metros rasos.

A's 18 horas — Revesamento de 4x400 metros.

TENNIS

Nos Campeonatos Individuaes de tennis do Rio de Janeiro

OS ULTIMOS RESULTADOS
SIMPLES DE SENHORAS

A sra. Marcelle Hardy, em prova semi-final, derrotou a sra. Odette Monteiro por 2 x 0, com os sets 6|4 e 6|3 que evidenciou o quanto foi disputada a partida.

DUPLAS DE SENHORAS

Florence Teixeira-Odette Monteiro venceram, em partida semi-final, Carmen Saraiva-Stella Leal por 2 x 0, com os sets 6|1 e 6|2.

SIMPLES DE CAVALHEIROS

Alberto Lage venceu Carlos Palhares por 3 x 2. Foi um jogo excellente, que teve os seguintes resultados parciaes: 7|5, 6|3, 0|6, 4|6 e 6|3.

Armando Redig de Campos bateu Julio Isnard por 3 x 0 (6|2, 6|4 e 6|3).

José de Verda venceu José Willemsens por 3 x 0 (6|3, 6|3 e 6|1).

Humberto Costa

Humberto Costa, depois de estar perdendo por 2 x 0, conseguiu derrotar Roberto Peixoto por 3 x 2 (6|8, 4|6, 6|1 e 6|1).

DUPLAS DE CAVALHEIROS

Cesarino Rangel-Guilherme venceram Adhemar de Faria Fi- por 3 x 0 (6|0, 6|3 e 3|0).

Ricardo Pernambuco-Humberto Costa venceram com facilidade Eugenio Vieira-Arthur Pires por 3 x 0 (6|1, 6|0, e 6|0).

OS JOGOS DE HOJE

As 16 horas — Jogo n. 1 — Quadra central — Ricardo Pernambuco x Vencedor do jogo de A. Campos-Julio Isnard-A. Justo, Juiz, A. Teixeira.

Jogo n. 2 — Quadra n. 1 — Trudi Minckwitz-Dorothéa Neele x Marcelle Hardy-Grace Ooakey. Juiz, Alexandre Martins.

A's 17 1|2 horas — Jogo n. 3 — Quadra central — João Gomes-Herbert Mesquita x Cesarino Rangel-Guilherme Piechel. Juiz, Victor Lage.

Jogo n. 4 — Quadra n. 1 — Vencedor do jogo n. 3 de terça-feira x Vencedor do jogo n. 4 do mesmo dia. Juiz, J. Souto Maior.

CASA ARGENTO
V. S. necessita o uso de OCULOS
Procurae esta casa, que tem OCULOS desde 12$000
AV. GOMES FREIRE Nº 6

B O X

O Nosso Pugilismo já Tem Sua Commissão

Assobrab, um dos poucos "boxeurs" que póde fazer figura "lá fóra"

Pouco a pouco o nosso pugilismo parece querer entrar nos "eixos".

Até hontem, os nossos boxeadores, "managers" e empresarios constituiam um corpo, mas... sem cabeça.

E' que, apesar de existir um regulamento para dirigir o nosso box, as reuniões eram feitas de "commum accordo", sem ter quem legalmente determinasse as suas realizações, salvo a policia.

Agora, figuras relacionadas no meio, organizaram-se e, frente ás autoridades competentes, formaram a cabeça do corpo que se movia miraculosamente.

Praza aos céos que os membros da nova commissão procurem cumprir as suas obrigações, pois assim, estarão a salvo de qualquer naufragio...

São estes os membros da commissão:

Presidente, dr. Corrêa Dutra.

Secretario, dr. Sylvio Netto Machado.

Thesoureiro, Leopoldo del Valle.

Director-technico, cap. Loyola Daher.

Medico, dr. Alberto Farani.

O PROGRESSO DO "BOX" EM OUTRAS PARTES

Em São Lourenço de Almagro realizou-se, na noite de terça-feira ultima, o campeonato rioplatense, disputado entre equipes argentina e uruguaya.

Os "boxeurs" locaes, demonstrando o impulso que vem tomando a "nobre arte" na Argentina, venceram brilhantemente a competição, com seis victorias num programma de oito combates.

As duas representações contendoras estavam assim organizadas:

Peso mosca — Roberto Vele, argentino, venceu o seu adversario Mauricio Dobes, uruguayo.

Peso mosca — Carlos Grigel, argentino, saiu victorioso sobre José A. Perez, uruguayo.

Peso leve — Nesta categoria, o uruguayo Roberto Breirea derrotou o argentino Robeto Quelrolo.

Peso meio-médio — Francisco Castellano, uruguayo, sobrepujou o seu adversario Aristides Astarita.

Os jurados, porém, deram a victoria a Astarita.

Peso-médios — Fausto Zanichelli, argentino, triumphou sobre o uruguayo Elbio Diaz.

Meios-pesados — Nesta luta veiu a segunda vantagem uruguaya, obtida por Antonio Deus sobre o argentino Sebastião Mangieri.

Pesados — Eram adversarios o argentino Miguel Mune e o uruguayo José Rodriguez.

Terminou com a victoria do argentino.

Quando os nossos "boxeurs", pertencentes a diversas categorias, poderão obter tantas victorias, frente aos seus collegas sul-americanos?

Que respondam os nossos empresarios, uma vez que em maior parte, lhes cabe o soerguimento do box nacional.

Por palpite, só mesmo, em 1960.

Alugam-se as casas á rua Guarupy n.º 55 e 57, com oito peças e installações modernas; aluguel 400$, tratar no n.º 51

Dr. Brandino Corrêa
Molestias do apparelho Genito-Urinario no homem ou na mulher — OPERAÇÕES — Utero, ovarios, prostata, rins, bexiga, etc. Cura rapida por processo moderno sem dôr da
Gonorrhéa
e suas complicações — Prostatites, orchites, cystites, estreitamentos, etc. Diathermia. Darsonvalização. R. Republica do Perú' n. 23 sob., das 7 ás 8.1|2 e das 14 ás 18 horas. Domingos e feriados das 7 ás 9 horas.

Em fóco, o horario de trabalho, nas padarias

Tendo a Associação dos Proprietarios de Padarias, apresentado, ha tempos, ao ministro do Trabalho, suggestões aos decretos numeros 21.186 e 21.364, aquelle titular, por despacho de hoje, resolveu que proprietarios e empregados indiquem representantes seus, que farão parte de uma commissão que terá a incumbencia de regulamentar, em moldes definitivos, os trabalhos em padarias.

DR. NEWTON MOTTA
Medico
(Do Hospital S. Francisco e Beneficencia Hespanhola)
MOLESTIAS DE SENHORAS — CIRURGIA — PARTOS
Consultorio: R. Leopoldina Rego, 32 (sob.)-Ramos — De 5 ás 7
Residencia: R. Professor Gabizo 198. — Tel. 8-2648

NÓS TEMOS O TERNO DE ROUPA
que o Senhor deseja, facilitando o pagamento.
PRAÇA TIRADENTES, 76. Esq. da RUA LEDO

Caso Não Queiramos Levar Avante o Profissionalismo, Muito Soffrerá o Sport Carioca -- Disse-nos o Sr. Raul Campos

BELEM, 25 — (Agencia União) – Noticias procedentes da fronteira informam que a Colombia acaba de adquirir dois destroyers, que subirão o Putumayo transportando, com permissão do governo brasileiro, dois mil soldados. Accrescentam essas noticias, oriundas de fontes autorizadas, que a Colombia tambem adquiriu nos Estados Unidos um transporte de guerra, que lhe será entregue em Belem.

CAPITAL 100 REIS

Diario Carioca

INTERIOR 200 REIS

Fundador: J. E. DE MACEDO SOARES

Anno V — Numero 1.293 | Rio de Janeiro, Quarta-feira, 26 de Outubro de 1932 | Praça Tiradentes n.° 77

DIARIO CARIOCA

Redacção, administração e officinas: PRAÇA TIRADENTES, 77

Director-Presidente
HORACIO G. L. DE CARVALHO JUNIOR

Director-Thesoureiro
J. B. MARTINS GUIMARÃES

Chefe da redacção
VICTOR HUGO ARANHA

Redactor-Secretario
DANTON JOBIN

EXPEDIENTE
Endereço telegraphico: DIARIO CARIOCA

Telephones: Direcção: 2-3018. Administração: 2-3023. Redacção: 2-1559. Officinas: 2-0824.

ASSIGNATURAS

Para o Brasil:	Para o exterior:
Anno . . 40$000	Anno . . 70$000
Semestre. 25$000	Semestre. 40$000

VENDA AVULSA
Capital 100 réis — Interior 200 réis

São cobradores autorizados os srs. Lourenço Amaral e J. T. de Carvalho.

SUCCURSAL EM S. PAULO
Director: José Armando Affonseca — Rua João Briccola, 10—2º and. — Tel.: 2-6398.

CORRESPONDENCIA:
Toda a correspondencia com valores ou sobre assumptos que entendam com assignaturas, remessas do jornal, publicidade retribuida e outros de interesse da administração, deve ser dirigida ao gerente do DIARIO CARIOCA.

O Director-Presidente da S. A. DIARIO CARIOCA estará diariamente neste jornal das 14 ás 16 e das 22 ás 24 horas, e o Director-Thesoureiro das 9 1|2 ás 12 hs. e das 16 ás 18 1|2 horas.

EM CIRCUMSTANCIAS IMPREVISTAS

DOIS BONDES NA CINELANDIA CHOCARAM-SE SAINDO FERIDOS GRAVEMENTE DOIS FUNCCIONARIOS PUBLICOS E UM RECEBEDOR DA LIGHT

O motorneiro Angelo Vieira Martins

A Cinelandia, ás primeiras horas da tarde de hontem, começava a ter movimento desusado. As casas de diversões ali installadas iniciavam as suas funcções, quando um desastre de consequencias assás lamentaveis, veiu quebrar a pacatez e abalar os que por ali passavam.

Dois bondes da Light, em circumstancias imprevistas, chocaram-se violentamente, saindo feridos gravemente na collisão tres homens.

COMO OCCORREU O DESASTRE

No cruzamento existente com a sua Santa Luzia e praça Marechal Floriano, foi que occorreu o desastre.

O bonde da linha Praça Onze de Junho, n. 463, dirigido pelo motorneiro Angelo Vieira Martins de Mello, regulamento numero 3.120, corria em demanda do largo da Lapa.

Simultaneamente, se destinava para a Galeria Cruzeiro, o "tramway" da linha Largo dos Leões, de n. 89, conduzido pelo motorneiro regulamento n: 857, Manoel Joaquim Gomes.

Quando este bonde fazia a curva existente em frente ao cinema Odeon, surgiu em marcha regular o da linha Praça Onze de Junho.

O motorneiro deste vehiculo, não esperando que o bonde da linha Largo dos Leões, acabasse de fazer a curva, avançou, e o resultado foi ir de encontro ao mesmo. O choque foi violento.

Como accontece em taes momentos, os passageiros dos dois bondes foram tomados de grande panico, entrando a gritar e a chorar as senhoras, emquanto os passageiros saltavam precipitadamente dos dois vehiculos.

Passados os primeiros momentos do desastre, serenados os

animos, foi então verificado que a collisão tinha tido graves consequencias.

TRES HOMENS FERIDOS

Com a violencia do choque e o ruido produzido pela collisão, populares que se encontravam nas proximidades do local do desastre, correram para verificar a sua extensão.

Caidos ao solo gravemente feridos estavam tres homens. Eram elles: Marcellino Elias Cortes, branco, casado, de 40 annos, servente da Bibliotheca Nacional, que teve esmagamento completo de ambas as pernas;

Cornelio de Oliveira, casado, brasileiro, de 36 annos, residente á rua Monte Alegre n. 179, casa 7, servente de 1ª classe do

Manoel Joaquim Gomes

Departamento Nacional de Saude Publica, servindo como estafeta do Ministerio da Educação, que tambem teve ambas as pernas esmagadas; e o conductor Antonio Corrêa, residente á rua S. Clemente n. 40, que ficou com diversos ferimentos pelo corpo e na perna direita.

Os tres feridos foram soccorridos pela Assistencia, sendo em seguida o primeiro internado no Hospital Lloyd Sul-Americano, o segundo no Hospital de Prompto Soccorro e o terceiro á residencia.

As victimas do desastre no momento do choque, viajavam no estribo do bonde da linha "Largo dos Leões" e colhidos pelo bonde "Praça Onze de Junho", foram atirados ao solo. Os dois funccionarios publicos, mais infelizes que o conductor, foram lançados sob as rodas, recebendo esmagamento de ambas as pernas.

As autoridades do 5º districto logo que tiveram conhecimento do desastre compareceram ao local, afim de tomarem as providencias que o caso exigia.

Os guarda-civis ns. 1.255 e 1.025 e os fiscaes de vehiculos ns. 28 e 91, effectuaram a prisão em flagrante, apresentando-os ao commissario Egydio Reis, de serviço na delegacia da rua Evaristo da Veiga.

Contra os dois motorneiros foi lavrado o respectivo auto de prisão em flagrante, procurando ambos innocentarem-se.

As testemunhas de vista, passageiros dos dois bondes, na sua maioria, cada qual procura tirar a culpa do motorneiro do bonde em que viajavam.

Na hora do pagamento...

AGGREDIRAM O NEGOCIANTE A ESPOSA DESTE E UM "GARÇON" A SABRE

O botequim "S. Jorge", situado á rua Carmo Netto, na zona do baixo meretricio, hontem á noite, regorgitava de freguezes, na sua maioria "habitués", do perigoso reducto, quando ali entrou um grupo de soldados do Exercito.

Os militares, abancando-se pelas diversas mesas, pediram ao dono do estabelecimento, Celestino Paz Portella, portuguez, casado, de 35 annos, e ao "garçon" Manoel Gomes, tambem portuguez, solteiro de 35 annos, que lhes servissem comidas e bebidas.

Attendidos os soldados, fizeram um grande repasto.

Terminado este, os militares pretendiam sair sem effectuar o pagamento, quando foram chamados á fala, pelo botiquineiro.

Os soldados, que desde que entraram na tasca estavam em attitude hostil, ante a resolução do negociante, sacaram dos sabres e aggrediram a Paz Portella, a Manoel Gomes e a esposa do primeiro, d. Maria Rodrigues Portella, portugueza, de 32 annos, caixa do estabelecimento commercial.

Praticada a proeza os soldados desappareceram.

Os aggredidos que ficaram feridos em diversas partes do corpo, foram soccorridos pela Assistencia, apresentando em seguida queixa á policia do 9º districto.

O ENCONTRO DE DOIS VALENTES

FORTE TIROTEIO ENTRE DESORDEIROS NO CENTRO DA CIDADE

Ultimamente a cidade tem sido theatro de conflictos diarios, durante os quaes, não raro, perdem a vida pessoas morigeradas que, no exercicio de seu ganha pão diario, nelles se vêm subita e involuntariamente envolvidos.

Taes scenas repetem-se com uma frequencia inacreditavel, dando á nossa capital um aspecto de "Far-West", ou mesmo de certas zonas despoliciadas do hinterlande brasileiro.

O noticiario policial registrando-as, diariamente, não se cansa de chamar a attenção das autoridades, no sentido de que uma providencia energica e moralizadora venha acabar, de uma vez por todas, com os sangrentos conflictos de todos os dias e que tanto deprimem os nossos fóros de povo civilizado.

Hontem, ao meio dia, approximadamente, mais um conflicto veiu alarmar a população do centro da cidade, no cruzamento das ruas Buenos Aires e José Mauricio.

Seus promotores são dois individuos com varias entradas na policia e bastante conhecidos em certas zonas suspeitas da cidade, como desordeiros.

São elles: Antonio Gomes de Mello e Luiz Gonzaga de Oliveira.

Este, mais conhecido pela alcunha de "Mossoró", pardo, solteiro, sem profissão, de 35 annos de edade. E aquelle, conhecido pelo vulgo de "Chininha", é brasileiro, branco, de 22 annos de edade, actualmente fantasiado de soldado da 1ª Companhia de Estabelecimentos.

"Chininha" e "Mossoró", não ha muito tempo, tomaram parte num conflicto na zona do Mangue, durante o qual tombou sem vida, um companheiro daquelle, pertencente tambem ao Exercito. Attribue-se ainda a "Chininha" um ferimento na mão recebido por "Mossoró", no mesmo conflicto.

Os dois juraram vingar-se mutuamente e, hontem, não quizeram perder a opportunidade que o acaso lhes proporcionou.

O PRIMEIRO ENCONTRO

"Mossoró", que reside á rua Buenos Aires, 319, dali saia, quando deparou com "Chininha", que, sacando de um "parabellum", alvejou-o repetidas vezes, ferindo-o na região lombar e coxa esquerda.

"Mossoró", por sua vez, não conversou. Não obstante estar ferido, desfechou varios tiros de revolver contra o adversario. Nessa occasião, um forte tiroteio se fez ouvir, alarmando os transeuntes.

O cabo n. 35, do 2º esquadrão do regimento de cavallaria da Policia Militar, Manoel Bento Cavalcanti, que passava num bonde, saltou do vehiculo e approximando-se deu voz de prisão a "Chininha", desarmando-o. "Mossoró" aproveitou o ensejo e se encontrar desarmado o antagonista para ferii-o, com tiro na bocca.

Um auto que passava nessa occasião, foi duas vezes attingido pelos projectis, por pouco não matando um passageiro que no mesmo viajava.

O commercio do quarteirão cerrou as portas, deante do grave perigo.

O commissario Julio Pinheiro, do 4º districto, tomou conhecimento do facto. "Mossoró" foi preso e levado para a 4ª delegacia, e, em seguida, medicado no Posto Central de Assistencia.

"Chininha" foi internado no Hospital de Prompto Soccorro.

Queria morrer...

A nacional Diva do Carmo, parda, de 20 annos, residente á rua Barroso n. 257, hontem á noite, na residencia por desgostos intimos tentou contr a existencia embebendo as vestes em alcool, ateando-lhes fogo em seguida.

A tresloucada foi soccorrida pela Assistencia e em estado grave com queimaduras generalizadas pelo corpo, foi internada no Hospital de Prompto Soccorro.

O Crime da Estrada União e Industria

FOI PRESO, HONTEM, O ASSASSINO DO CHAUFFEUR ALDUINO

As autoridades policiaes de Petropolis, logo que tiveram conhecimento do crime da Estrada União e Industria, incontinente, partiram para Tristão Cunha, onde, segundo informações, se homisiára o indigitado assassino do chauffeur Alduino Mattos.

Ali chegando, as referidas autoridades dirigiram-se á casa da madrasta de Euclydes Rocha, ou "Mineirinho", que fica situada no logar denominado Palmital. Não encontrando ali o accusado, a policia conseguiu deter um irmão deste, Alberto Souza que, depois de interrogado, com habilidade, confessou a presença de "Mineirinho" naquelle sitio, indicando uma plantação proxima, onde o mesmo se occultára.

A caravana, effectuando uma batida no local, surpreendeu o criminoso deitado ao lado de um blóco de pedra.

Preso pelo sub-delegado que commandava a escolta, "Mineirinho" negou a autoria do crime, dizendo haver desembarcado do auto da victima, em Areial e que este, com certeza, arranjaram outros passageiros para proseguir viagem.

Por fim, assediado com perguntas, o assassino depois de cair em varias contradições, convessou ter praticado o crime.

Negou, porém, que o tivesse feito com intenção de roubar.

A policia do vizinho Estado logo que teve sciencia do assassino do motorista Aldnino José de Mattos, o "Pisca-Pisca", entrou a diligenciar e para que as suas investigações desde logo pudessem ter o fim desejado solicitou o auxilio das nossas autoridades policiaes.

Os investigadores da Quarta Delegacia Auxiliar, em pouco conseguiram descobrir que o autor do crime tinha sido o motorista de nome Euclydes de Souza.

Pedido o auxilio da Inspectoria de Vehiculos, esta, apontou como sendo o accusado o motorista já referido, sendo do mesmo fornecida a photographia que hontem estampamos, na noticia sobre o barbaro crime.

O motorista Euclydes de Souza, que é de comportamento exemplar, homem de trabalho, nada tem com o caso e nelle appareceu pela omissão de um nome do criminoso.

Este, chama-se Euclydes da Rocha Souza, tendo os vulgos de "Mineirinho" e "Moleque Sarará", e preso como foi, na cidade serrana, confessou o barbaro crime que praticou.

A rectificação acima impunha-se, afim de que o motorista Euclydes de Souza não seja confundido com o seu homonymo, tambem motorista, porém, individuo de má catadura e de passado pouco recommendavel.

Os Ladrões Continuam Agindo

Conseguindo apoderar-se das chaves de uma casa no Andarahy, um vendedor ambulante furtou joias no valor de vinte contos — Effectuada a prisão do audacioso larapio

O ladrão João Baptista de Araujo

Ultimamente têm sido constante os assaltos verificados nesta capital. Ha dias a policia conseguiu prender o perigoso individuo Ribout August, um evadido de Cayenna, que aqui se achava homisiado o qual era apontado como um dos membros de uma quadrilha, que vinha agindo na cidade. O audacioso roubo praticado numa ourivesaria da rua do Lavradio, que, até hoje permanece envolto em mysterio, ainda mais veiu robustecer a denuncia anteriormente levada ás autoridades policiaes.

Mais um caso dessa natureza temos hoje a registrar.

Pelos differentes bairros era visto com frequencia um homem de apparencia humilde, conduzindo uma maleta contendo mercadorias.

A sua freguezia augmentava com rapidez, devido os preços convidativos, allegando elle que, vendia seus "artigos com prejuizo".

Seus pontos predilectos eram Villa Isabel e Andarahy onde talvez pela assiduidade, o nome de João Baptista Araujo, era já bem conhecido.

Nesses ultimos tempos, a familia do negociante Armando Fragóa, residente á rua Senador Muniz Freire 77, passara tambem a fazer parte da sua freguezia.

Tendo forjado o plano o vendedor ambulante, dirigiu-se na ultima sextafeira, á casa do negociante. Exposto o mostruario emquanto todos voltavam suas vistas para as "novidades" o ladrão ficava bem a par da conversa dos presentes.

Sciente de que o negociante no domingo ia juntamente com a familia dar um passeio a Petropolis elle, verificou que a opportunidade era excellente para levar avante os seus designios.

Sem que fosse presentido conseguiu com grande habilidade retirar da fechadura de uma das portas, a chave guardando-a. Constatado o desapparecimento da mesma o negociante julgou que alguma criança houvesse levado.

Conforme estava combinado, no domingo ultimo, o negociante passou todo o dia em Petropolis com ss seus, só regressando á noite. Uma vez em casa, verificaram, que os ladrões ali haviam penetrado roubando joias no valor de vinte contos de réis.

Immediatamente o sr. Armando Fragóa, dirigiu-se á delegacia do 16º districto, onde apresentou queixa.

O delegado Dulcidio Gonçalves, incumbiu os investigadores Casemiro e Xavier, de procederem as necessarias diligencias.

Após varias pesquizas, os policiaes effectuaram a prisão do vendedor ambulante João Baptista de Araujo, o qual submettido a interrogatorio acabou por confessar o crime. Em seu poder foi encontrado parte das joias, sendo que o restante se achava no seu quarto.

O referido ladrão que se chama João Baptista de Araujo, é brasileiro, branco de 21 annos de edade solteiro, morador á praça dos Governadores n. 6, tentou aggredir os investigadores na propria delegacia não querendo ainda se deixar photographar.

As joias roubadas que deverão ser entregues ao referido negociante são as seguintes: um alfinete de gravata de ouro com pedra amarella, uma barrete de ouro com brilhantes e diamantes, um annel de criança, de ouro, com brilhantes, uma pulseira de ouro de criança com chapa e o distico "Nicéa", um broche de ouro com rubis, um relogio de ouro, uma medalha de ouro com a effigie de Santa Therezinha um cordão de ouro para criança com pedras e as imagens de Santa Therezinha e Nossa Senhora da Conceição, um canivete de madreperola e metal branco, uma caneta-tinteiro de ouro, um relogio de platina para homem, um relogio de ouro "Omega", um relogio de ouro "Royal", uma barrete com moedas de 10 francos-ouro e quatro meias-libras, uma medalha de platina e brilhantes, um annel de ouro com dois brilhantes e outro com turmalinas, varios outros cordões de ouro com pedras diversas, um annel com esmeralda cercado de brilhantes, etc.

O perigoso gatuno vae ser removido para a Casa de Detenção.

Colhido por um trem

Na estação de Bangu', hontem, á noite, o lavrador Marciolinio José Corrêa, solteiro, de 38 annos, residente á rua da Paz numero 58, na mesma localidade, quando atravessava o leito da linha ferrea, foi colhido pelo trem expresso S. S. 49, recebendo fracturas expostas do braço direito, dos ossos do nariz, das costellas do lado direito e ficando com hemorrhagia interna.

O crime de um tarado

Ha dias, noticiamos detalhadamente a scena de sangue occorrida na rua Sacadura Cabral.

Um individuo de má catadura, sem motivo justificado, prostrou friamente a tiros d. Luiza de Oliveira.

A infortunada senhora, que fôra internada no Hospital do Prompto Soccorro, veiu, hontem, a fallecer, sendo o seu cadaver removido para o Necroterio do Instituto Medico Legal.

PROGRAMMAS DE HOJE:

ODEON
Tels. 2-1508 e 4-4033

Complemento: 2.00 — 3.40 — 5.20 — 7.00 — 8.40 e 10.20.
Uma Aventura Amorosa: 2.20 — 4.00 — 5.40 — 7.20 — 9.00 e 10.40.

O Programma ART apresenta
MARY GLORY
ALBERT PREJEAN em
Uma aventura amorosa
VIDAS DAS PLANTAS — Natural da UFA — Fox Movietone Airplane News n. 4 x 41.
Sessão Serrador das 5 ás 7—2$100

PALACIO
Tel. 2-0838

Complemento: 2 — 4 — 6 — 8 e 10 horas.
Quando Faz Falta um Amigo:— 2.40 — 4.40 — 6.40 — 8.40 e 10.40.

A Metro Golddwyn Mayer apresenta
JACKIE COOPER
CHIC SALE em
Quando Faz Falta Um Amigo
Stan Laurel — Oliver Hardy na comedia "Caixa de Musica" — Metrotone News n. 153
Sessão Serrador das 5 ás 7—3$200

GLORIA
Tel.: 4-0097

Complemento: 2 — 4 — 6 — 8 e 10 horas.
"Mulher de Cabellos de Fogo": 2.40 — 4.40 — 6.40 — 8.40 e 10.40.

A Metro Goldwyn Mayer apresenta
JEAN HARLOW
Chester Morris, Leila Hyams, Lewis Stone.
em
A Mulher de Cabellos de Fogo
"Bancando o presentimoso" — Comedia com Charley Chase — Metrotone New n. 151
Sessão Serrador das 5 ás 7—2$100

PATHE' PALACIO
TELEPHONE: 2-1153

PATHE NATAN apresenta
CROIX DE BOIS
(Cruzes de Madeira)
Venham ouvir este grito pela paz — O film que é realidade até nos pequenos detalhes.
JORNAL PARAMOUNT N. 12

PATHE'
TEL.: 4-1492
POLTRONAS .. .. 2$000

PARAMOUNT apresenta
MARIDOS EM FE'RIAS
Com
Clive BROOCK
Charlie RUGGLES
Vivienne OSBORNE
Um aviso a todas as esposas — A vida intima da familia americana
Jornal Paramount n 93 — "Escripta Atrapalhada" a

BROADWAY
Tel.: 2-6788

HORARIO
2, 4, 6, 8 e 10 horas
O PROGRAMMA ART apresenta
BRIGITTE HELM
em
ATLANTIDE
extrahido do romance do famoso escriptor
P. Benoit
Direcção de: G. W. PABST
Complementos: — FOX MOVIETONE NEWS 41 — com as ultimas novidades no mundo.

ELDORADO
Tel.: 2-4218

No palco: ás 4 e ás 9 hs.
OKITO apresenta:
FU-MANCHU'
Os representantes da magia oriental — Um espectaculo deslumbrante!
Luxo! — Apparato! — Sensação!
NA TE'LA: a partir de 2 horas — O film das 1.000 gargalhadas
A TIA DE CARLOS
Com Charles Ruggles e June Collyer